



Priskatalog oktober 2015



Dansk kvalitet til tiden

Indhold

EBCO PRODUKTER.....	4
Udstyr til Minigraver	4
Minigraver 700 - 900 kg	4
Minigraver Type 1, 1000 - 1600 kg	5
Minigraver Type 2, 1600 - 2100 kg	9
Minigraver Type 3, 2100 - 2800 kg	13
Minigraver Type 4, 2700 - 4000 kg	17
Minigraver Type V45, 2100 - 6000 kg	21
Minigraver Type 5, 4000 - 6000 kg	22
Minigraver Type 6, 6000 - 9000 kg	26
Minigraver Type 7, 7500 - 9000 kg	31
Udstyr til Minilæsser	34
4 i 1 skovle til Minilæsser, 800 - 1100 kg	34
4 i 1 skovle til Minilæsser, 1100 - 1600 kg	35
4 i 1 skovle til Minilæsser, 1600 - 2000 kg	35
4 i 1 skovle til Minilæsser, 2000 - 4000 kg	36
4 i 1 skovle til Minilæsser, 4000 - 5000 kg	36
Pallegafler	37
Udstyr til Rendegravere	38
Koblinger og ophæng til Rendegravere	38
Skovle til Rendegravere	39
Diverse til Rendegravere.....	44
Udstyr til gravemaskiner.....	45
Graveskovle Type 1, 9 - 12 tons	45
Graveskovle Type 2, 12 - 16 tons	46
Graveskovle Type 3, 14 - 17 tons	47
Graveskovle Type 4, 16 - 20 tons	48
Graveskovle Type 5, 18 - 24 tons	49
Graveskovle Type 6, 22 - 30 tons	50
Graveskovle Type 7, 27 - 35 tons	51
Tilbehør til gravemaskine 9 - 12 tons.....	52
Tilbehør til gravemaskine 12-18 tons	52
Tilbehør til gravemaskine 18 - 28 tons.....	53
Tilbehør til gravemaskine 28 - 39 tons.....	53
Tilbehør til gravemaskine 39 - 80 tons.....	54
Heavy Duty skovle, til gravemaskiner 9 - 140 tons	55

Lerskovle til gravemaskiner Type 9, 12 - 17 tons.....	56
Lerskovle til gravemaskiner Type 10, 16 - 25 tons.....	56
Tremmeskovle til gravemaskiner Type 2TR, 12 - 15 tons	57
Tremmeskovle til gravemaskiner Type 3TR, 15 - 18 tons	58
Tremmeskovle til gravemaskiner Type 5TR, 18 - 24 tons	58
Tremmeskovle til gravemaskiner Type 6TR, 22 - 30 tons	59
Tremmeskovle til gravemaskiner Type 7TR, 30 - 50 tons	59
Rabatskovle til gravemaskiner 9 - 12 tons	60
Rabatskovle til gravemaskiner 12 - 17 tons	61
Rabatskovle til gravemaskiner 17 - 24 tons	62
Rabatskovle til gravemaskiner 24 - 35 tons	63
Opriver/ grubbetand til gravemaskiner 12 - 100 tons	64
Udstyr til læssemaskiner.....	65
Standardskovle til læssemaskiner 9-35 tons.....	65
Pallegafler	68
Redskaber til truck	70
Affaldshåndtering for alle typer maskiner	71
Faste skovle.....	72
Faste skovle til minilæsser	72
Faste skovle til læssemaskiner.....	72
Faste skovle til frontlæsser	73
Højtippskovle med og uden overfald.....	74
Skovle med overfald.....	77
Skæreklo - For optimal udnyttelse og håndtering af ensilage	80
Roe- og kartoffelgreb	82
Stengreb.....	84
Storsækkeløfter til gaffelramme	84
Forks.....	85
Ballegriber til frontlæsser og læssemaskiner.....	86
Dozerblade	86
Kornskubber	86
Trækløvere, 11 - 20 tons	87
VIBY ATTACHMENT PRODUKTER	88
Standard læsseskovle til hurtigkobling ophæng 9-25 tons.....	88
LM Læsseskovle til let materiale som træflis og savsmuld 12-28 tons.....	89
HD Læsseskovle til læsning i grusgrav til maskinvægt 9-25 tons.....	90
HD Læsseskovle til læsning i grusgrav til maskinvægt 25-35 tons.....	91

Ribbe Læsseskovle til sortering 9-25 tons	92
Læsseskovle med hydraulisk overgreb 9-21 tons	93
Læsseskovle med plastikindlæg 9-25 tons.....	94
Læsseskovl med overgreb 9-18 tons.....	95
Læsseskovle til Kompakte læssemaskiner 3-10 tons.....	96
Grenskovl til vægtklasse 12-21 tons	97
Højdetipskovle til vægtklasse 9-21 tons	98
Højdetipskovle – landbrugsmodel 9-20 tons	99
Højdetipskovle til affaldshåndtering 9-21 tons.....	100
Højdetipskovle til let materiale 350-800 kg/m ³ - Vægtklasse 9-30 tons	101
LM Højdetipskovle indv. cylinder 350-500 kg/m ³ - Vægtklasse 9-23 tons	102
Hydraulisk Volvo type hurtigkoblinger til læssemaskiner –.....	103
Vægtklasse 9-36 tons	103
Hydraulisk Volvo type hurtigkoblinger til læssemaskiner – Vægtklasse 30-36 tons	104
Hydraulisk KHK hurtigkobling til læssemaskiner 9-23 tons	105
Palleramme til læssemaskiner - manuelt justérbare 12-20 tons.....	106
Kornskubber med kædeophæng	107
Skovle til rendegraver pinlock hurtigkobling ophæng.....	108
Standard graveskovle til vægtklasse 10-15 tons.....	109
Graveskovle til CW20/30/40, 20-27 tons.....	110
Graveskovle til 30-35 Tons gravemaskiner	111
XHD Graveskovl til CW20/30/40, 12-30 tons.....	112
HD Ribbeskovle til CW20/30/40, 12-30 tons	113
HD Ribbeskovle med ribber af rundjern 30-35 tons	114
HD Ribbeskovle til CW20/30/40 med skårne ribber 12-30 tons.....	115
XHD Ribbeskovle med skårne ribber 30-40 tons	116
Unibucket vægtklasse 20-40 tons	117
Planérskovle til CW20/30/40, vægtklasse 12-30 tons	118
Rabatskovle til CW20/30/40, vægtklasse 12-30 tons	119
Svensker planérskovl til CW20/30/40, vægtklasse 12-30 tons.....	120
Svenskerkovle til CW20/30/40, vægtklasse 12-30 tons.....	121
Hydraulisk Pinlock S type hurtigkoblinger til gravemaskiner 11-35 tons	122
Power tilt til minigraver – op til 6800 kg.....	123
Power tilt til gravemaskine – op til 35 tons	124
Power tilt til rendegraver – op til 9,5 tons.....	125

EBCO PRODUKTER



Udstyr til Minigraver

Minigraver 700 - 900 kg

Graveskovle type SM2 uden tænder

Varenummer	Bredde	Liter	Vægt	Pris
28-SM2-150	150	10	15,5	3.131,00
28-SM2-200	200	12	17,0	3.131,00
28-SM2-250	250	15	18,5	3.131,00
28-SM2-300	300	18	20,0	3.131,00
28-SM2-350	350	21	21,5	3.131,00
28-SM2-400	400	24	23,0	3.131,00
28-SM2-450	450	27	24,5	3.131,00
28-SM2-500	500	30	26,0	3.131,00
28-SM2-600	600	36	29,0	3.131,00
28-SM2-700	700	42	32,0	3.131,00
28-SM2-800	800	48	35,0	3.131,00

Åbningsmål = 340 mm.

	
Graveskovle type SM2 uden tænder	Kipskovl type SM2K med profilsvøb
Tillæg ved direkte montering: 340,00	

Kipskovl type SM2K med profilsvøb

Varenummer	Bredde (mm)	Liter SAE	Vægt (kg)	Pris
28-SM2K-4508-P	800	48	35,0	13.817,00

Minigraver Type 1, 1000 - 1600 kg

Snapkoblinger MA og FL30

Varenummer	Vægt (kg)	Type	Pris
28-MA-xxx	11		2.689,00
28-FL30M-xxx	12	Mekanisk	7.277,00
28-FL30-xxx	12	Hydraulisk	7.725,00

				
Kobling 28-MA-xxx	Kobling 28-FL30M-xxx	Kobling 28-FL30- xxx (kræver 2 udtag)	Ophængsplade 28-P-MA	Ophængsplade 28-P-FL30

Ophængsplade MA og FL30

Varenummer	Vægt (kg)	Pris
28-P-MA	6	767,00
28-P-FL30	6	767,00

Lerskovle type ML1- med tænder

Varenummer	Bredde (mm)	Liter (SAE)	Tænder	Vægt (kg)	Pris
28-ML1-200	200	15	2	18	3.584,00
28-ML1-250	250	21	3	20	3.760,00
28-ML1-300	300	27	3	22	3.832,00

Lerskovle type ML1 – uden tænder
Åbningsmål =360 mm

Lerskovle type ML1 – uden tænder

Varenummer	Bredde (mm)	Liter (SAE)	Vægt (kg)	Pris
28-ML1-200U	200	15	18	3.399,00
28-ML1-250U	250	21	20	3.481,00
28-ML1-300U	300	27	22	3.564,00

Graveskovle type MG1 – med tænder

Varenummer	Bredde (mm)	Liter (SAE)	Tænder	Vægt (kg)	Pris
28-MG1-200	200	15	2	21	3.214,00
28-MG1-250	250	21	3	24	3.389,00
28-MG1-300	300	27	3	26	3.456,00
28-MG1-330	330	30	3	28	3.564,00
28-MG1-400	400	38	4	31	3.713,00
28-MG1-500	500	49	4	37	3.852,00
28-MG1-600	600	60	5	42	4.099,00



Graveskovle type MG1 – uden tænder

Tillæg ved direkte montering: 340,00

Åbningsmål = 360 mm

Graveskovle type MG1 – uden tænder

Varenummer	Bredde (mm)	Liter (SAE)	Vægt (kg)	Pris
28-MG1-200U	200	15	21	3.028,00
28-MG1-250U	250	21	24	3.105,00
28-MG1-300U	300	27	26	3.178,00
28-MG1-330U	330	30	28	3.250,00
28-MG1-400U	400	38	31	3.342,00
28-MG1-500U	500	49	37	3.492,00
28-MG1-600U	600	60	42	3.698,00

Profilskovle type MP1

Varenummer	Bredde (mm)	Liter SAE	Pris
28-MP1-150/200	150/200	20	3.620,00
Åbningsmål = 360 mm			
Vejledende størrelse. Fås i flere størrelser			

Rabatskovle Type MR1

Varenummer	Bredde (mm)	Liter (SAE)	Vægt (Kg)	Pris
28-MR1-0800	800	58	46	4.352,00
28-MR1-0900	900	69	51	4.491,00
28-MR1-1000	1000	77	55	4.630,00
28-MR1-1200	1200	93	63	4.959,00



Kipbar rabatskovl type MR1K

Åbningsmål = 360 mm

Kipbar rabatskovl type MR1K

Varenummer	Bredde (mm)	Liter (SAE)	Vægt (Kg)	Pris
28-MR1K-0800	800	58	75	13.817,00
28-MR1K-0900	900	69	81	13.967,00
28-MR1K-1000	1000	77	85	14.106,00

Leveres inkl. cylinder men uden rør og slanger

Tremmeskovl type MT2 - med tænder

Varenummer	Bredde (mm)	Liter (SAE)	Vægt (kg)	Pris
28-MT2-500	500	49	45	6.983,00
28-MT2-600	600	60	53	7.169,00



Tremmeskovl type MT2 – uden tænder

Åbningsmål = 510 mm. Tremmer i 10 mm Hardox.

Monteret med skær 100 x 12

Afstand mellem tremmer ca. 47 mm.

Tremmeskovl type MT2 - uden tænder

Varenummer	Bredde (mm)	Liter (SAE)	Vægt (kg)	Pris
28-MT2-500U	500	49	45	6.530,00
28-MT2-600U	600	60	53	6.726,00

Tænder RH1, tremmer i 10 mm Hardox. Afstand mellem tremmer ca. 47 mm.

Opriver type MO 600

Varenummer	Højde (mm)	Vægt (kg)	Pris
28-MO-600	600	16	2.281,00



Opriver type MO 600

Tillæg for direkte montering: 340,00



Asfaltskærer type MAS-410

Asfaltskærer type MAS-410

Varenummer	Diameter (mm)	Vægt (kg)	Pris
28-MAS-410	Ø 410	25	4.996,00

Minigraver Type 2, 1600 - 2100 kg

Snapkoblinger MA og FL30

Varenummer	Vægt (kg)	Type	Pris
28-MA-xxx	11		2.689,00
28-FL30M-xxx	12	Mekanisk	7.277,00
28-FL30-xxx	12	Hydraulisk	7.725,00

				
Kobling 28-MA-xxx	Kobling 28-FL30M-xxx	Kobling 28-FL30- xxx (kræver 2 udtag)	Ophængsplade 28-P-MA	Ophængsplade 28-P-FL30

Ophængsplade MA og FL30

Varenummer	Vægt (kg)	Pris
28-P-MA	6	767,00
28-P-FL30	6	767,00

Lerskovle type ML2 - med tænder

Varenummer	Bredde (mm)	Liter (SAE)	Tænder	Vægt (kg)	Pris
28-ML2-200	200	23	2	21	3.924,00
28-ML2-250	250	27	3	30	4.038,00
28-ML2-300	300	35	3	35	4.156,00

Lerskovle type ML2 – uden tænder
Åbningsmål = 480 mm

Lerskovle type ML2 – uden tænder

Varenummer	Bredde (mm)	Liter (SAE)	Vægt (kg)	Pris
28-ML2-200U	200	23	21	3.713,00
28-ML2-250U	250	27	30	3.796,00
28-ML2-300U	300	35	35	3.878,00

Graveskovle type MG2 – med tænder

Varenummer	Bredde (mm)	Liter (SAE)	Tænder	Vægt (kg)	Pris
28-MG2-200	200	21	2	30	3.492,00
28-MG2-250	250	30	3	35	3.595,00
28-MG2-300	300	38	3	38	3.713,00
28-MG2-330	330	43	3	40	3.806,00
28-MG2-400	400	55	4	43	3.945,00
28-MG2-500	500	72	4	47	4.177,00
28-MG2-600	600	89	5	57	4.398,00



Graveskovle type MG2 – uden tænder

Tillæg ved direkte montering: 340,00

Åbningsmål = 480 mm

Graveskovle type MG2 – uden tænder

Varenummer	Bredde (mm)	Liter (SAE)	Vægt (kg)	Pris
28-MG2-200U	200	21	30	3.342,00
28-MG2-250U	250	30	35	3.420,00
28-MG2-300U	300	38	38	3.492,00
28-MG2-330U	330	43	40	3.564,00
28-MG2-400U	400	55	43	3.657,00
28-MG2-500U	500	72	47	3.806,00
28-MG2-600U	600	89	57	3.971,00

Profilskovle type MP2

Varenummer	Bredde (mm)	Liter SAE	Vægt (kg)	Pris
28-MP2-150/200	150/200	17	29	4.434,00
Åbningsmål = 480 mm				
Vejledende størrelse. Fås i flere størrelser				

Rabatskovle Type MR2

Varenummer	Bredde (mm)	Liter (SAE)	Vægt (Kg)	Pris
28-MR2-0800	800	78	55	4.959,00
28-MR2-0900	900	89	60	5.062,00
28-MR2-1000	1000	100	65	5.212,00
28-MR2-1200	1200	121	75	5.670,00



Kipbar rabatskovl type MR2K

Åbningsmål = 480 mm

Kipbar rabatskovl type MR2K

Varenummer	Bredde (mm)	Liter (SAE)	Vægt (Kg)	Pris
28-MR2K-0800	800	78	90	14.523,00
28-MR2K-0900	900	89	95	14.688,00
28-MR2K-1000	1000	100	100	14.992,00
28-MR2K-1200	1200	121	110	15.141,00

Leveres inkl. cylinder men uden rør og slanger

Tremmeskovl type MT2 – med tænder

Varenummer	Bredde (mm)	Liter (SAE)	Vægt (kg)	Pris
28-MT2-500	500	49	45	6.983,00
28-MT2-600	600	60	53	7.169,00



Tremmeskovl type MT2 – uden tænder

Åbningsmål = 510 mm. Monteret med skær 100 x 12

Tremmer i 10 mm Hardox.

Afstand mellem tremmer ca. 47 mm.

Tremmeskovl type MT2 – uden tænder

Varenummer	Bredde (mm)	Liter (SAE)	Vægt (kg)	Pris
28-MT2-500U	500	49	45	6.530,00
28-MT2-600U	600	60	53	6.726,00

Opriver type MO 600

Varenummer	Højde (mm)	Vægt (kg)	Pris
28-MO-600	600	16	2.281,00



Opriver type MO 600

Tillæg for direkte montering: 340,00



Asfaltskærer type MAS-410

Asfaltskærer type MAS-410

Varenummer	Diameter (mm)	Vægt (kg)	Pris
28-MAS-410	Ø 410	25	4.996,00

Minigraver Type 3, 2100 - 2800 kg

Snapkoblinger RA og FL432

Varenummer	Vægt (kg)	Pris
28-RA-xxx	35	4.470,00
28-FL432	40	11.618,00

			
Kobling 28-RA-xxx	Kobling 28-FL432 (kræver 2 udtag, fås hydraulisk)	28-P-RA	28-P-FL432

Ophængsplade RA og FL432

Varenummer	Vægt (kg)	Pris
28-P-RA	15	1.406,00
28-P-FL432	13	1.118,00

Lerskovle type ML3- med tænder

Varenummer	Bredde (mm)	Liter (SAE)	Tænder	Vægt (kg)	Pris
28-ML3-300	300	42	3	49	5.680,00

Lerskovle type ML3 – uden tænder
Åbningsmål = 540 mm

Lerskovle type ML3 – uden tænder

Varenummer	Bredde (mm)	Liter (SAE)	Vægt (kg)	Pris
28-ML3-300U	300	42	49	5.155,00

Graveskovle type MG3 – med tænder

Varenummer	Bredde (mm)	Liter (SAE)	Tænder	Vægt (kg)	Pris
28-MG3-300	300	42	3	52	5.052,00
28-MG3-330	330	48	3	54	5.227,00
28-MG3-400	400	60	4	60	5.423,00
28-MG3-500	500	78	4	68	5.794,00
28-MG3-600	600	99	4	76	6.391,00
28-MG3-700	700	117	5	84	6.772,00
28-MG3-800	800	132	5	92	7.473,00



Graveskovle type MG3 – uden tænder

Tillæg ved direkte montering: 433,00

Åbningsmål = 540 mm

Graveskovle type MG3 – uden tænder

Varenummer	Bredde (mm)	Liter (SAE)	Vægt (kg)	Pris
28-MG3-300U	300	42	52	4.527,00
28-MG3-330U	330	48	54	4.702,00
28-MG3-400U	400	60	60	4.934,00
28-MG3-500U	500	78	68	5.341,00
28-MG3-600U	600	99	76	5.747,00
28-MG3-700U	700	117	84	6.273,00
28-MG3-800U	800	132	92	6.566,00

Profilskovle type MP3

Varenummer	Bredde (mm)	Vægt (kg)	Pris
28-MP3-200/300	200/300	48	5.155,00
Åbningsmål = 479 mm			
Vejledende størrelse. Fås i flere størrelser			

Rabatskovle Type MR3

Varenummer	Bredde (mm)	Liter (SAE)	Vægt (Kg)	Pris
28-MR3-1200	1200	149	157	5.387,00
28-MR3-1300	1300	162	162	5.747,00
28-MR3-1400	1400	175	167	6.226,00
28-MR3-1500	1500	188	172	6.432,00
28-MR3-1600	1600	201	177	6.819,00



Kipbar rabatskovl type MR3K

Åbningsmål = 435 mm

Kipbar rabatskovl type MR3K

Varenummer	Bredde (mm)	Liter (SAE)	Vægt (Kg)	Pris
28-MR3K-1200	1200	149	237	16.995,00
28-MR3K-1300	1300	162	242	17.144,00
28-MR3K-1400	1400	175	247	17.505,00
28-MR3K-1500	1500	188	252	17.865,00
28-MR3K-1600	1600	201	257	18.226,00

Leveres inkl. cylinder men uden rør og slanger

Tremmeskovl type MT4 – med tænder

Varenummer	Bredde (mm)	Liter (SAE)	Vægt (kg)	Pris
28-MT4-650	650	155	125	10.568,00
28-MT4-800	800	200	145	11.443,00



Tremmeskovl type MT4 – med tænder

Tremmer i 12 mm Hardox.

Afstand mellem tremmer ca. 65 mm.

Tremmeskovl type MT4 – uden tænder

Varenummer	Bredde (mm)	Liter (SAE)	Vægt (kg)	Pris
28-MT4-650U	650	155	125	10.058,00
28-MT4-800U	800	200	145	10.928,00

Monteret med skær 150 x 16 mm.

Opriver type MO 700

Varenummer	Højde (mm)	Vægt (kg)	Pris
28-MO-700	700	90	6.098,00

Monteret med en Cat tand 2 1/2"

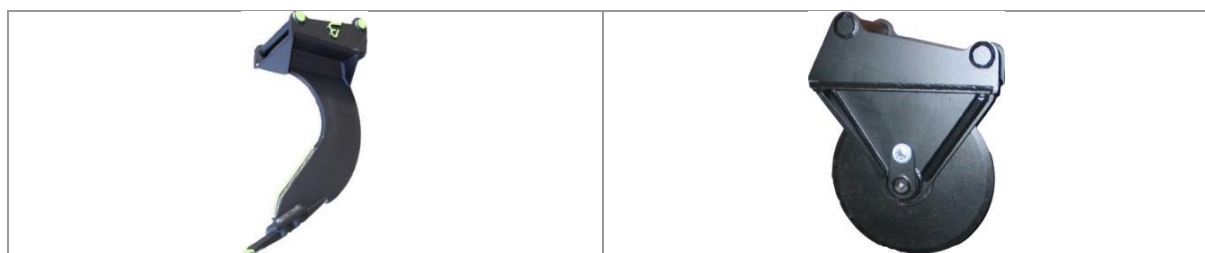

Opriver type MO 700

Asfaltskærer type AS-450

Tillæg for direkte montering: 433,00

Asfaltskærer type AS-450

Varenummer	Diameter (mm)	Vægt (kg)	Pris
28-AS-450	Ø 450	80	6.298,00

Skæredybde 160 mm.

Minigraver Type 4, 2700 - 4000 kg

Snapkoblinger RA og FL432

Varenummer	Vægt (kg)	Pris
28-RA-xxx	35	4.470,00
28-FL432	40	11.618,00

			
Kobling 28-RA-xxx	Kobling 28-FL432 (kræver 2 udtag, fås hydraulisk)	28-P-RA	28-P-FL432

Ophængsplade RA og FL432

Varenummer	Vægt (kg)	Pris
28-P-RA	15	1.406,00
28-P-FL432	13	1.118,00

Lerskovle type ML4 - med tænder

Varenummer	Bredde (mm)	Liter (SAE)	Tænder	Vægt (kg)	Pris
28-ML4-300	300	44	3	65	6.113,00



Lerskovle type ML4 – uden tænder

Åbningsmål = 620 mm

Lerskovle type ML4 – uden tænder

Varenummer	Bredde (mm)	Liter (SAE)	Vægt (kg)	Pris
28-ML4-300U	300	44	65	5.531,00

Graveskovle type MG4 – med tænder

Varenummer	Bredde (mm)	Liter (SAE)	Tænder	Vægt (kg)	Pris
28-MG4-300	300	44	3	68	5.608,00
28-MG4-330	330	54	3	72	5.794,00
28-MG4-400	400	72	3	85	6.031,00
28-MG4-500	500	95	4	90	6.695,00
28-MG4-600	600	119	4	101	7.112,00
28-MG4-700	700	143	5	112	7.777,00
28-MG4-800	800	168	5	123	8.194,00



Graveskovle type MG4 – uden tænder

Tillæg ved direkte montering: 489,00

Åbningsmål = 620 mm

Graveskovle type MG4 – uden tænder

Varenummer	Bredde (mm)	Liter (SAE)	Vægt (kg)	Pris
28-MG4-300U	300	44	68	5.026,00
28-MG4-330U	330	54	72	5.212,00
28-MG4-400U	400	72	85	5.480,00
28-MG4-500U	500	95	90	5.938,00
28-MG4-600U	600	119	101	6.391,00
28-MG4-700U	700	143	112	6.834,00
28-MG4-800U	800	168	123	7.287,00

Profilskovle type MP4

Varenummer	Bredde (mm)	Vægt (kg)	Pris
28-MP4-200/300	200/300	60	5.531,00
Åbningsmål = 618 mm			
Vejledende størrelse. Fås i flere størrelser			

Rabatskovle Type MR4

Varenummer	Bredde (mm)	Liter (SAE)	Vægt (Kg)	Pris
28-MR4-1200	1200	182	174	5.995,00
28-MR4-1300	1300	198	184	6.391,00
28-MR4-1400	1400	214	194	6.788,00
28-MR4-1500	1500	230	204	7.179,00
28-MR4-1600	1600	247	214	7.576,00



Kipbar rabatskovl type MR4K

Åbningsmål = 435 mm

Kipbar rabatskovl type MR4K

Varenummer	Bredde (mm)	Liter (SAE)	Vægt (Kg)	Pris
28-MR4K-1300	1300	198	264	17.783,00
28-MR4K-1400	1400	214	274	18.180,00
28-MR4K-1500	1500	230	284	18.576,00
Leveres inkl. cylinder men uden rør og slanger				

Tremmeskovl type MT4 – med tænder

Varenummer	Bredde (mm)	Liter (SAE)	Vægt (kg)	Pris
28-MT4-650	650	155	125	10.568,00
28-MT4-800	800	200	145	11.443,00



Tremmeskovl type MT4 – med tænder

Åbningsmål = 645 mm. Tremmer i 12 mm Hardox

Afstand mellem tremmer 65 mm

Tremmeskovl type MT4 – uden tænder

Varenummer	Bredde (mm)	Liter (SAE)	Vægt (kg)	Pris
28-MT4-650U	650	155	125	10.058,00
28-MT4-800U	800	200	145	10.928,00

Monteret med skær 150 x 16 mm.

Opriver type MO 700

Varenummer	Højde (mm)	Vægt (kg)	Pris
28-MO-700	700	90	6.098,00

Monteret med en Cat tand 2 ½"



Opriver type MO 700



Asfaltskærer type AS-450

Tillæg for direkte montering: 489,00

Asfaltskærer type AS-450

Varenummer	Diameter (mm)	Vægt (kg)	Pris
28-AS-450	Ø 450	80	6.298,00

Skæredybde 160 mm.

Minigraver Type V45, 2100 - 6000 kg

Kipbar rabatskovl

Varenummer	Bredde (mm)	Liter (SAE)	Vægt (Kg)	Pris
28-V45-M413-P	1300	198	314	21.671,00
28-V45-M414-P	1400	214	324	22.068,00
28-V45-M415-P	1500	230	334	22.464,00
28-V45-M416-P	1600	247	344	22.861,00
Åbningsmål = 600 mm				
Kipvinkel 2x45°				
Leveres med 2 stk. cylindre og slanger mellem cylindrene				
Tillæg ved direkte montering 489,00				



Kipbar rabatskovl Type V45 – Minigraver 2100-6000 kg

Minigraver Type 5, 4000 - 6000 kg

Snapkobling type A/ RA/ FL45

Varenummer	Vægt (kg)	Type	Pris
28-RA-xxx	35		4.470,00
28-A-xxx	45		4.470,00
29-FL45-xxx	78	Hydraulisk + Mekanisk	14.060,00

			
Snapkobling 28-RA-xxx, 28-A-xxx	Snapkobling 29-FL45-xxx (kræver 2 udtag)	Ophængsplade 28-P-RA, 22-P-A	Ophængsplade 22-P-FL45

Ophængsplade type A/ RA/ FL45

Varenummer	Vægt (kg)	Pris
28-P-RA	15	1.406,00
22-P-A	16	1.406,00
22-P-FL45	14	1.118,00

Lerskovle type ML5 - med tænder

Varenummer	Bredde (mm)	Liter (SAE)	Vægt (kg)	Pris
28-ML5-300	300	77	80	6.911,00

Lerskovle type ML5 – uden tænder
Åbningsmål = 750 mm

Lerskovle type ML5 – uden tænder

Varenummer	Bredde (mm)	Liter (SAE)	Vægt (kg)	Pris
28-ML5-300U	300	77	80	6.273,00

Graveskovle type MG5 – med tænder

Varenummer	Bredde (mm)	Liter (SAE)	Tænder	Vægt (kg)	Pris
28-MG5-300	300	77	3	83	6.283,00
28-MG5-330	330	88	3	86	6.448,00
28-MG5-400	400	110	3	97	6.726,00
28-MG5-500	500	144	4	110	7.416,00
28-MG5-600	600	180	4	122	7.859,00
28-MG5-700	700	216	5	137	8.498,00
28-MG5-800	800	252	5	152	8.987,00



Graveskovle type MG5 – uden tænder

Tillæg ved direkte montering: 582,00

Åbningsmål = 750 mm

Graveskovle type MG4 – uden tænder

Varenummer	Bredde (mm)	Liter (SAE)	Vægt (kg)	Pris
28-MG5-300U	300	77	83	5.531,00
28-MG5-330U	330	88	86	5.701,00
28-MG5-400U	400	110	97	6.031,00
28-MG5-500U	500	144	110	6.520,00
28-MG5-600U	600	180	122	7.019,00
28-MG5-700U	700	216	137	7.519,00
28-MG5-800U	800	252	152	8.008,00

Profilskovle type MP5

Varenummer	Bredde (mm)	Vægt (kg)	Pris
28-MP5-200/300	200/300	78	6.139,00
Åbningsmål = 750 mm			
Vejledende størrelse. Fås i flere størrelser			

Rabatskovle Type MR5

Varenummer	Bredde (mm)	Liter (SAE)	Vægt (Kg)	Pris
28-MR5-1300	1300	219	190	7.030,00
28-MR5-1400	1400	237	200	7.462,00
28-MR5-1500	1500	254	210	7.905,00
28-MR5-1600	1600	270	220	8.343,00
28-MR5-1700	1700	285	230	8.786,00



Kipbar rabatskovl type MR5K

Åbningsmål = 530 mm

Kipbar rabatskovl type MR5K

Varenummer	Bredde (mm)	Liter (SAE)	Vægt (Kg)	Pris
28-MR5K-1400	1400	237	280	18.854,00
28-MR5K-1500	1400	254	290	19.297,00
28-MR5K-1600	1600	270	300	19.740,00
Leveres inkl. cylinder men uden rør og slanger				

Tremmeskovl type MT5 – med tænder

Varenummer	Bredde (mm)	Liter (SAE)	Vægt (kg)	Pris
28-MT5-800	800	280	180	13.143,00
28-MT5-1000	1000	360	210	14.271,00



Tremmeskovl type MT5 – med tænder

Tremmer i 15 mm Hardox

Afstand mellem tremmer ca. 65 mm.

Tremmeskovl type MT5 – uden tænder

Varenummer	Bredde (mm)	Liter (SAE)	Vægt (kg)	Pris
28-MT5-800U	800	280	180	11.933,00
28-MT5-1000U	1000	360	210	12.829,00

Monteret med skær 150 x 16 mm.

Opriver type OP 800

Varenummer	Højde (mm)	Vægt (kg)	Pris
22-OP-800	800	125	7.555,00

Monteret med en Cat tand 2 ½"

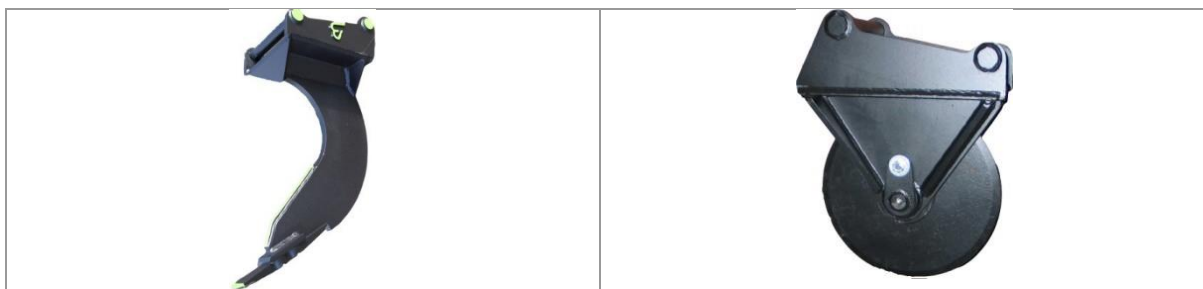

Opriver type OP 800

Asfaltskærer type AS-450

Tillæg for direkte montering: 582,00

Asfaltskærer type AS-450

Varenummer	Diameter (mm)	Vægt (kg)	Pris
28-AS-450	Ø 450	80	6.298,00

Skæredybde 160 mm.

Minigraver Type 6, 6000 - 9000 kg

Snapkoblinger A og FL45

Varenummer	Vægt (kg)	Type	Pris
28-A-xxx	45		4.470,00
29-FL45-xxx	78	Hydraulisk + Mekanisk	14.060,00

			
Snapkobling 28-A-xxx	Snapkobling 29-FL45-xxx (kræver 2 udtag)	Ophængsplade 22-P-A	Ophængsplade 22-P-FL45

Ophængsplade type A og FL45

Varenummer	Vægt (kg)	Pris
22-P-A	16	1.406,00
22-P-FL45	14	1.118,00

Lerskovle type ML6 - med tænder

Varenummer	Bredde (mm)	Liter (SAE)	Vægt (kg)	Pris
28-ML6-300	300	99	143	7.612,00



Lerskovle type ML6 – uden tænder

Åbningsmål = 850 mm

Lerskovle type ML6 - uden tænder

Varenummer	Bredde (mm)	Liter (SAE)	Vægt (kg)	Pris
28-ML6-300U	300	99	143	6.772,00

Graveskovle type MG6 - med tænder

Varenummer	Bredde (mm)	Liter (SAE)	Tænder	Vægt (kg)	Pris
28-MG6-300	300	99	3	149	6.911,00
28-MG6-330	330	113	3	153	7.102,00
28-MG6-400	400	145	3	164	7.390,00
28-MG6-500	500	192	3	193	8.158,00
28-MG6-600	600	242	4	208	8.637,00
28-MG6-700	700	293	5	223	9.347,00
28-MG6-800	800	345	5	238	9.883,00



Graveskovle type MG6 – uden tænder

Tillæg ved direkte montering: 675,00

Åbningsmål = 850 mm

Graveskovle type MG6 – uden tænder

Varenummer	Bredde (mm)	Liter (SAE)	Vægt (kg)	Pris
28-MG6-300U	300	99	149	6.087,00
28-MG6-330U	330	113	153	6.273,00
28-MG6-400U	400	145	164	6.633,00
28-MG6-500U	500	192	193	7.179,00
28-MG6-600U	600	242	208	7.730,00
28-MG6-700U	700	293	223	8.276,00
28-MG6-800U	800	345	238	8.812,00

Profilskovle type MP6

Varenummer	Bredde (mm)	Liter (SAE)	Pris
28-MP6-200/300	200/300	140	6.772,00
Åbningsmål = 848 mm			
Vejledende størrelse. Fås i flere størrelser			

Rabatskovle Type RG11

Varenummer	Bredde (mm)	Liter (SAE)	Vægt (Kg)	Pris
22-11-1500	1500	280	200	7.926,00
22-11-1600	1600	310	210	8.297,00
22-11-1700	1700	340	218	8.683,00
22-11-1800	1800	370	225	8.925,00



Kipbar rabatskovl type RG11K

Åbningsmål = 550 mm

Kipbar rabatskovl type RG11K

Varenummer	Bredde (mm)	Liter (SAE)	Vægt (Kg)	Pris
22-11K-1500	1500	280	335	19.112,00
22-11K-1600	1600	310	345	19.369,00
22-11K-1700	1700	340	355	19.740,00
22-11K-1800	1800	370	365	19.997,00
Leveres inkl. cylinder men uden rør og slanger				

Tremmeskovl type 31TR – med tænder

Varenummer	Bredde (mm)	Liter (SAE)	Vægt (kg)	Pris
22-31TR-800	800	367	225	14.842,00
22-31TR-1000	1000	435	260	16.341,00



Tremmeskovl type 31TR – med tænder

Tremmer i 15 mm Hardox.

Afstand mellem tremmer ca. 65 mm.

Åbningsmål = 751 mm.

Tremmeskovl type MT5 – uden tænder

Varenummer	Bredde (mm)	Liter (SAE)	Vægt (kg)	Pris
22-31TR-800U	800	367	225	13.627,00
22-31TR-1000U	1000	435	260	14.899,00

Monteret med skær 150 x 16 mm.

Opriver type OP 800

Varenummer	Højde (mm)	Vægt (kg)	Pris
22-OP-800	800	125	7.555,00

Monteret med en Cat tand 2 ½"

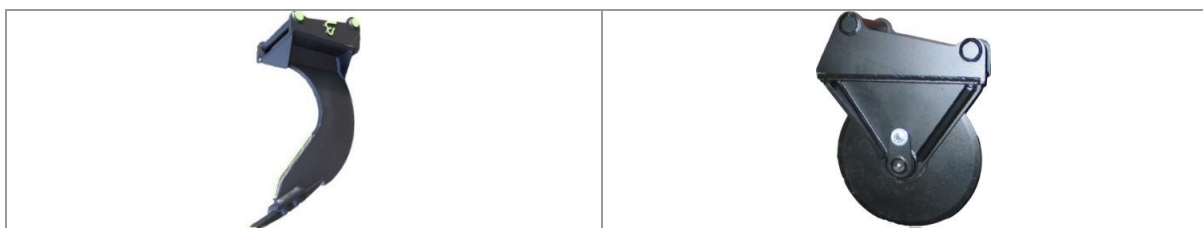

Opriver type OP 800

Asfaltskærer type AS-450

Tillæg for direkte montering: 582,00

Asfaltskærer type AS-450

Varenummer	Diameter (mm)	Vægt (kg)	Pris
28-AS-450	Ø 450	80	6.298,00

Skæredybde 160 mm.

Kipbar rabatskovl type V50

Varenummer	Bredde (mm)	Liter (SAE)	Vægt (Kg)	Pris
28-V50-4016-2P	1600	400	420	36.832,00
28-V50-4317-2P	1700	430	440	37.461,00
28-V50-4618-2P	1800	460	460	38.079,00
28-V50-5020-2P	2000	500	480	41.169,00
Åbningsmål = 700 mm				
Kipvinkel 2x45°				
Leveres med 2 stk. cylindre og slanger mellem cylindrene				



Rabatskovl type RG50 med profilsider



Kipbar rabatskovl type V50





Rabatskovl type RG50 med profilsider

Varenummer	Bredde (mm)	Liter (SAE)	Vægt (Kg)	Pris
28-RG50-4016-2P	1600	400	260	12.875,00
28-RG50-4317-2P	1700	430	280	13.503,00
28-RG50-4618-2P	1800	460	300	13.967,00
28-RG50-5020-2P	2000	500	320	15.965,00
Tillæg ved direkte montering 731,00				

Minigraver Type 7, 7500 - 9000 kg

Snapkoblinger A og FL45

Varenummer	Vægt (kg)	Type	Pris
28-A-xxx	45		4.470,00
29-FL45-xxx	78	Hydraulisk + Mekanisk	14.060,00

			
Snapkobling 28-A-xxx	Snapkobling 29-FL45-xxx (kræver 2 udtag)	Ophængsplade 22-P-A	Ophængsplade 22-P-FL45

Ophængsplade type A og FL45

Varenummer	Vægt (kg)	Pris
22-P-A	16	1.406,00
22-P-FL45	14	1.118,00

Lerskovle type ML7 - med tænder

Varenummer	Bredde (mm)	Liter (SAE)	Vægt (kg)	Tænder	Pris
28-ML7-0300	300	120	160	2	7.972,00
28-ML7-0400	400	190	175	3	8.209,00

Åbningsmål = 940 mm

Lerskovle type ML7 – uden tænder

Varenummer	Bredde (mm)	Liter (SAE)	Vægt (kg)	Pris
28-ML7-0300U	300	120	160	7.241,00
28-ML7-0400U	400	190	175	7.787,00

Åbningsmål = 940 mm

Graveskovle type MG7 – med tænder

Varenummer	Bredde (mm)	Liter (SAE)	Tænder	Vægt (kg)	Pris
28-MG7-500	500	240	4	190	9.425,00
28-MG7-600	600	310	4	210	9.970,00
28-MG7-700	700	380	5	230	10.794,00
28-MG6-800	800	450	5	250	11.098,00
28-MG7-900	900	520	6	270	11.613,00

Tillæg ved direkte montering: 2.163,00 kr.
Åbningsmål = 940 mm

Graveskovle type MG7 – uden tænder

Varenummer	Bredde (mm)	Liter (SAE)	Vægt (kg)	Pris
28-MG7-500U	500	240	190	8.333,00
28-MG7-600U	600	310	210	8.879,00
28-MG7-700U	700	380	230	9.430,00
28-MG6-800U	800	450	250	9.734,00
28-MG7-900U	900	520	270	9.976,00
Tillæg ved direkte montering: 2.163,00				
Åbningsmål = 940 mm				

Rabatskovle Type RG11

Varenummer	Bredde (mm)	Liter (SAE)	Vægt (Kg)	Pris
22-11-1500	1500	280	200	7.926,00
22-11-1600	1600	310	210	8.297,00
22-11-1700	1700	340	218	8.683,00
22-11-1800	1800	370	225	8.925,00



Kipbar rabatskovl type RG11K

Åbningsmål = 550 mm

Kipbar rabatskovl type RG11K

Varenummer	Bredde (mm)	Liter (SAE)	Vægt (Kg)	Pris
22-11K-1500	1500	280	335	19.112,00
22-11K-1600	1600	310	345	19.369,00
22-11K-1700	1700	340	355	19.740,00
22-11K-1800	1800	370	365	19.997,00
Leveres inkl. cylinder men uden rør og slanger				

Tremmeskovl type 31TR – med tænder

Varenummer	Bredde (mm)	Liter (SAE)	Vægt (kg)	Pris
22-31TR-800	800	367	225	14.842,00
22-31TR-1000	1000	435	260	16.341,00



Tremmeskovl type 31TR – med tænder

Tremmer i 15 mm Hardox.

Afstand mellem tremmer ca. 65 mm.

Åbningsmål = 751 mm.

Tremmeskovl type 31TR – uden tænder

Varenummer	Bredde (mm)	Liter (SAE)	Vægt (kg)	Pris
22-31TR-800U	800	367	225	13.627,00
22-31TR-1000U	1000	435	260	14.899,00

Monteret med skær 150 x 16 mm.

Opriver type OP 800

Varenummer	Højde (mm)	Vægt (kg)	Pris
22-OP-800	800	125	7.555,00

Monteret med en Cat tand 2½"

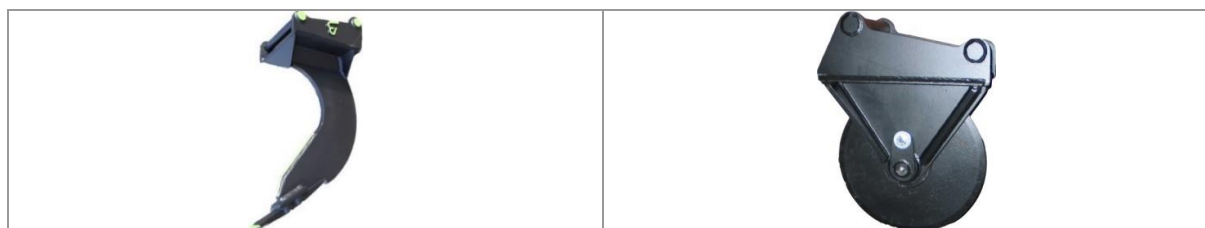

Opriver type OP 800

Asfaltskærer type AS-450

Tillæg for direkte montering: 2.163,00 kr.

Asfaltskærer type AS-450

Varenummer	Diameter (mm)	Vægt (kg)	Pris
28-AS-450	Ø 450	80	6.298,00

Skæredybde 160 mm.

Udstyr til Minilæsser

4 i 1 skovle til Minilæsser, 800 - 1100 kg

Type A08 - med tænder

Varenummer	Bredde (mm)	Liter	Tænder	Vægt (kg)	Pris
24-A08-0920	920	151	6	160	22.824,00
24-A08-1050	1050	173	7	183	23.453,00
24-A08-1120	1120	185	7	195	23.695,00
Fremstillet i slidplade 400HB inkl. 2 cylindre, men uden rørføring.					
Monteret med 3 stk. skærstål 100 x 12 mm.					

Type A08 - uden tænder

Varenummer	Bredde (mm)	Liter	Vægt (kg)	Pris
24-A08-0920U	920	151	160	22.001,00
24-A08-1050U	1050	173	183	22.511,00
24-A08-1120U	1120	185	195	22.753,00
Fremstillet i slidplade 400HB inkl. 2 cylindre, men uden rørføring.				
Monteret med 3 stk. skærstål 100 x 12 mm.				



4 i 1 skovle til Minilæsser, 1100 - 1600 kg

Type A12 - med tænder

Varenummer	Bredde (mm)	Liter	Tænder	Vægt (kg)	Pris
24-A12-1312	1312	324	9	227	25.523,00
24-A12-1525	1525	384	10	245	26.399,00
24-A12-1550	1550	392	10	250	26.399,00
Fremstillet i slidplade 400HB inkl. 2 cylindre, men uden rørføring.					
Monteret med 3 stk. skærstål 100 x 12 mm.					

Type A12 - uden tænder

Varenummer	Bredde (mm)	Liter	Vægt (kg)	Pris
24-A12-1312U	1312	324	227	24.267,00
24-A12-1525U	1525	384	245	25.024,00
24-A12-1550U	1550	392	250	25.024,00
Fremstillet i slidplade 400HB inkl. 2 cylindre, men uden rørføring.				
Monteret med 3 stk. skærstål 100 x 12 mm.				

4 i 1 skovle til Minilæsser, 1600 - 2000 kg

Type A16 - med tænder

Varenummer	Bredde (mm)	Liter	Tænder	Vægt (kg)	Pris
24-A16-1140	1140	330	8	178	24.396,00
24-A16-1315	1315	384	9	205	25.652,00
24-A16-1550	1550	456	10	255	26.909,00
24-A16-1750	1750	523	11	270	28.284,00
Fremstillet i slidplade 400HB inkl. 2 cylindre, men uden rørføring.					
Monteret med 3 stk. skærstål 100 x 12 mm.					

Type A16 - uden tænder

Varenummer	Bredde (mm)	Liter	Vægt (kg)	Pris
24-A16-1140U	1140	330	178	23.252,00
24-A16-1315U	1315	384	205	24.396,00
24-A16-1550U	1550	456	255	25.523,00
24-A16-1750U	1750	523	270	26.780,00
Fremstillet i slidplade 400HB inkl. 2 cylindre, men uden rørføring.				
Monteret med 3 stk. skærstål 100 x 12 mm.				

4 i 1 skovle til Minilæsser, 2000 - 4000 kg

Type A18 - med tænder

Varenummer	Bredde (mm)	Liter	Tænder	Vægt (kg)	Pris
24-A18-1750	1140	330	8	178	29.762,00
24-A18-1900	1315	384	9	205	30.071,00
Fremstillet i slidplade 400HB inkl. 2 cylindre, men uden rørføring.					
Monteret med 3 stk. skærstål 100 x 12 mm.					

Type A18 - uden tænder

Varenummer	Bredde (mm)	Liter	Vægt (kg)	Pris
24-A18-1750U	1140	330	178	28.629,00
24-A18-1900U	1315	384	205	28.933,00
Fremstillet i slidplade 400HB inkl. 2 cylindre, men uden rørføring.				
Monteret med 3 stk. skærstål 100 x 12 mm.				

4 i 1 skovle til Minilæsser, 4000 - 5000 kg

Type A22 - med tænder

Varenummer	Bredde (mm)	Liter	Tænder	Vægt (kg)	Pris
24-A22-1750	1750	510	6	350	40.737,00
24-A22-2000	2000	600	7	400	42.240,00
Fremstillet i slidplade 400HB inkl. 2 cylindre, men uden rørføring.					
Monteret med 3 stk. skærstål 100 x 12 mm.					

Type A22 - uden tænder

Varenummer	Bredde (mm)	Liter	Vægt (kg)	Pris
24-A22-1750U	1750	510	350	39.480,00
24-A22-2000U	2000	600	400	40.855,00
Fremstillet i slidplade 400HB inkl. 2 cylindre, men uden rørføring.				
Monteret med 3 stk. skærstål 100 x 12 mm.				

Pallegafler

Pallegaffel til minilæsser, frontlæsser og mellemstor læssemaskine

Varenummer	Løftekraft (ton)	Gaffelstørrelse (mm)	Rygbredde (mm)	Pris
10-0396	1,5	80x40x1200	1200	9.500,00
Med ophæng				



Til minilæsser, frontlæsser og mellemstor læssemaskine



Til minigraver

Pallegaffel til minigraver







Varenummer	Løftekraft (ton)	Gaffelstørrelse (mm)	Rygbredde (mm)	Pris
10-1765	1,5	80x40x1200	1200	9.646,00
Med ophæng og dozerblad				

Udstyr til Rendegravere

Koblinger og ophæng til Rendegravere

Snapkobling type A/ RG/ FL45

Varenummer	Vægt (kg)	Type	Pris
29-A-xxx	45	Mekanisk	4.470,00
29-RG-xxx	75	Mekanisk	7.684,00
29-RG-HY-xxx	90	Hydraulisk	9.775,00
29-FL45-xxx	78	Mekanisk + Hydraulisk	14.060,00

					
Snapkobling 29-A-xxx	Snapkobling 29-RG-xxx	Snapkobling 29-RG-HY- xxx	Snapkobling 29-FL45-xxx (kræver 2 udtag)	Ophæng 22-P-A	Ophæng 22-P-xxx, 22-P-FL45

Ophæng type A/ RG/ FL45

Varenummer	Vægt (kg)	Pris
22-P-A	16	1.406,00
22-P-xxx	18	1.118,00
22-P-FL45	18	1.118,00

Frontadaptor til rendegraver med 4 punkts ophæng

Manuel/ hydraulisk adaptor type AF og AF-HY

Varenummer	Type	Vægt (kg)	Pris
23-AF-xxx	Mekanisk	120	14.961,00
23-AF-HY-xxx	Hydraulisk	150	16.804,00

Bemærk at på denne type adaptor skal der ikke skiftes ophæng på originalredskab

		
Adaptor set fra maskinside	Adaptor set fra redskabsside	Løst redskabsophæng til adaptor

Tilbehør til adaptor

Varenummer	Vægt (kg)	Pris
24-OP-AF	30	2.281,00

Skovle til Rendegravere

Lerskovl til Rendegraver Type 22 - med tænder

Varenummer	Bredde (mm)	Liter (SAE)	Tænder	Vægt (kg)	Pris
22-22-280	280	112	3	154	7.148,00
22-22-300	300	120	3	165	7.205,00
22-22-330	330	132	3	182	7.334,00
22-22-400	400	160	3	192	7.555,00
22-22-500	500	200	3	218	7.983,00



Lerskovl Type 22 uden tænder

Tillæg med almindelig ophæng inkl. klemmebøsninger
731,00

Åbningsmål = 920 mm

Lerskovl til rendegraver Type 22 - uden tænder

Varenummer	Bredde (mm)	Liter (SAE)	Vægt (kg)	Pris
22-22-280U	280	112	154	6.412,00
22-22-300U	300	120	165	6.474,00
22-22-330U	330	132	182	6.510,00
22-22-400U	400	160	192	6.819,00
22-22-500U	500	200	218	7.169,00

Monteret med skærstål 150 x 16 mm.

Standard graveskovl til rendegraver Type 30 - med tænder

Varenummer	Bredde (mm)	Liter (SAE)	Tænder	Vægt (kg)	Pris
22-30-300	300	119	3	110	5.794,00
22-30-330	330	131	3	115	5.912,00
22-30-400	400	160	3	125	6.062,00
22-30-500	500	206	4	140	6.613,00
22-30-600	600	254	4	155	6.880,00
22-30-700	700	302	5	170	7.509,00
22-30-800	800	351	5	185	7.843,00
22-30-900	900	401	6	200	8.451,00
22-30-1000	1000	451	6	215	8.801,00



Standard graveskovl Type 30 - uden tænder

Åbningsmål = 800 mm. kan mod merpris forøges.

Standard graveskovl til rendegraver Type 30 - uden tænder

Varenummer	Bredde (mm)	Liter (SAE)	Vægt (kg)	Pris
22-30-300U	300	119	110	5.073,00
22-30-330U	330	131	115	5.181,00
22-30-400U	400	160	125	5.320,00
22-30-500U	500	206	140	5.577,00
22-30-600U	600	254	155	5.845,00
22-30-700U	700	302	170	6.170,00
22-30-800U	800	351	185	6.494,00
22-30-900U	900	401	200	6.834,00
22-30-1000U	1000	451	215	7.169,00

Monteret med skærstål 150 x 16 mm.

Heavy Duty graveskovl til rendegraver Type 31 - med tænder

Varenummer	Bredde (mm)	Liter (SAE)	Tænder	Vægt (kg)	Pris
22-31-300	300	119	3	149	8.369,00
22-31-330	330	131	3	153	8.534,00
22-31-400	400	160	3	164	8.719,00
22-31-500	500	206	4	193	9.404,00
22-31-600	600	254	4	208	9.754,00
22-31-700	700	302	5	223	10.939,00
22-31-800	800	351	5	238	11.150,00
22-31-900	900	401	6	253	11.696,00
22-31-1000	1000	451	6	268	12.128,00



HD graveskovl Type 31 - uden tænder

Åbningsmål = 800 mm. kan mod merpris forøges.

Med 5 stk. slidskinner 80 x 10 mm på tværs i svøb.

Tillæg med almindelig ophæng inkl. klemmebøsninger 731,00

Heavy Duty graveskovl til rendegraver Type 31 - uden tænder

Varenummer	Bredde (mm)	Liter (SAE)	Vægt (kg)	Pris
22-31-300U	300	119	149	7.169,00
22-31-330U	330	131	153	7.298,00
22-31-400U	400	160	164	7.540,00
22-31-500U	500	206	193	7.926,00
22-31-600U	600	254	208	8.297,00
22-31-700U	700	302	223	8.704,00
22-31-800U	800	351	238	9.116,00
22-31-900U	900	401	253	9.533,00
22-31-1000U	1000	451	268	9.940,00

Monteret med skærstål 150 x 20 mm.

Rabatskovle Type RG11

Varenummer	Bredde (mm)	Liter (SAE)	Vægt (Kg)	Pris
22-11-1500	1500	280	200	7.926,00
22-11-1800	1800	370	225	8.925,00
22-11-2000	2000	430	235	9.811,00
Monteret med skærstål 150 x 16 mm.				



Rabatskovle Type RG11	Kipbar rabatskovl type RG11K
Tillæg for direkte montering inkl. klemmebøsninger 731,00	
Åbningsmål = 550 mm	

Kipbar rabatskovl type RG11K

Varenummer	Bredde (mm)	Liter (SAE)	Vægt (Kg)	Pris
22-11K-1500	1500	280	200	19.112,00
22-11K-1800	1800	370	225	19.997,00
22-11K-2000	2000	430	235	20.894,00
Leveres inkl. cylinder men uden rør og slanger				

Tremmeskovl Type 31TR til rendegraver - med tænder

Varenummer	Bredde (mm)	Liter (SAE)	Vægt (kg)	Tænder	Pris
22-31TR-800	800	367	225	5	14.842,00
22-31TR-1000	1000	435	260	6	16.341,00



Tremmeskovl type 31TR – med tænder

Tremmer i 15 mm Hardox.

Afstand mellem tremmer ca. 65 mm.

Åbningsmål = 816 mm.

Tremmeskovl type 31TR til rendegraver – uden tænder

Varenummer	Bredde (mm)	Liter (SAE)	Vægt (kg)	Pris
22-31TR-800U	800	367	225	13.627,00
22-31TR-1000U	1000	435	260	14.899,00

Monteret med skær 150 x 16 mm.

Frontskovl Type FS

Varenummer	Bredde (mm)	Liter (SAE)	Vægt (kg)	Tænder	Pris
24-FS-xxx	2100-2400	800-1000	Afhængig af str.	9	Ring for pris

Monteret med skærstål 150 x 20 mm.

4 i 1 skovl Type AA

Varenummer	Bredde (mm)	Liter (SAE)	Vægt (kg)	Tænder	Pris
24-AA-xxx	2100-2400	800-1000	Afhængig af str.	9	Ring for pris

Monteret med skærstål 150 x 20 mm.

2 stk. cylindre og skærme samt rørføring (til påhæng)

Diverse til Rendegravere

Opriver til rendegraver type OP 800

Varenummer	Højde (mm)	Vægt (kg)	Pris
22-OP-800	800	125	7.555,00
Monteret med en Cat tand 2½"			

	
Opriver type OP 800	Asfaltskærer type AS-450

Asfaltskærer til rendegraver type AS-450

Varenummer	Diameter (mm)	Vægt (kg)	Pris
28-AS-450	Ø 450	80	6.298,00
Skæredybde 160 mm.			

Træstuboptager til rendegraver type TS 600

Varenummer	A-mål	Vægt	Pris
22-TS-600	650	165	8.791,00
Tillæg for almindelig ophæng inkl. klemmebøsninger 731,00			

Udstyr til gravemaskiner

Graveskovle Type 1, 9 - 12 tons

Graveskovle type 1 - med tænder

Varenummer	Bredde (mm)	Liter (SAE)	Tænder	Vægt (kg)	Pris
21-01-0500	500	235	4	215	13.586,00
21-01-0600	600	290	4	250	14.585,00
21-01-0700	700	355	4	285	15.594,00
21-01-0800	800	420	5	320	16.604,00
21-01-0900	900	485	5	355	18.303,00
21-01-1000	1000	550	5	390	19.240,00



Graveskovl type 1 - uden tænder

Tillæg ved direkte montering.

Tillæg for Heavy duty/stenskovl + 3.605,00

Åbningsmål = 900 mm.

Graveskovle type 1 - uden tænder

Varenummer	Bredde (mm)	Liter (SAE)	Vægt (kg)	Pris
21-01-0500U	500	235	215	12.762,00
21-01-0600U	600	290	250	13.483,00
21-01-0700U	700	355	285	14.492,00
21-01-0800U	800	420	320	15.491,00
21-01-0900U	900	485	355	16.851,00
21-01-1000U	1000	550	390	17.860,00

Monteret med skærstål 200 x 25 (500HB) samt slidskinner 80 x 10 mm. (500HB)

Graveskovle Type 2, 12 - 16 tons

Graveskovle type 2 - med tænder

Varenummer	Bredde (mm)	Liter (SAE)	Tænder	Vægt (kg)	Pris
21-02-0500	500	275	4	360	18.849,00
21-02-0600	600	350	4	380	19.879,00
21-02-0700	700	425	4	400	20.940,00
21-02-0800	800	500	5	420	22.557,00
21-02-0900	900	580	5	440	23.628,00
21-02-1000	1000	660	5	460	24.679,00
21-02-1100	1100	740	6	480	26.317,00
21-02-1200	1200	820	6	500	27.553,00



Graveskovl type 2 - uden tænder

Heavy Duty og stenskovl + 4.120,00

Tremmeskovl + 9.270,00 kr.

Åbningsmål = 1000 mm.

Graveskovle type 2 - uden tænder

Varenummer	Bredde (mm)	Liter (SAE)	Vægt (kg)	Pris
21-02-0500U	500	275	360	17.737,00
21-02-0600U	600	350	380	18.777,00
21-02-0700U	700	425	400	19.838,00
21-02-0800U	800	500	420	21.197,00
21-02-0900U	900	580	440	22.248,00
21-02-1000U	1000	660	460	23.288,00
21-02-1100U	1100	740	480	24.658,00
21-02-1200U	1200	820	500	25.709,00

Monteret med skærstål 200 x 25 (500HB) samt slidskinner 80 x 10 mm. (500HB)

Graveskovle Type 3, 14 - 17 tons

Graveskovle type 3 - med tænder

Varenummer	Bredde (mm)	Liter (SAE)	Tænder	Vægt (kg)	Pris
21-03-0500	500	335	4	380	21.785,00
21-03-0600	600	425	4	400	22.938,00
21-03-0700	700	515	4	430	24.092,00
21-03-0800	800	610	5	450	26.028,00
21-03-0900	900	700	5	470	27.182,00
21-03-1000	1000	800	5	500	28.325,00
21-03-1100	1100	900	5	520	30.272,00
21-03-1200	1200	1000	6	550	31.415,00



Graveskovl type 3 - med tænder

Heavy Duty og stenskovl + 4,120,00

Tremmeskovl + 10.300,00

Tillæg ved direkte montering

Åbningsmål = 1100 mm

Graveskovle type 3 - uden tænder

Varenummer	Bredde (mm)	Liter (SAE)	Vægt (kg)	Pris
21-03-0500U	500	335	380	20.579,00
21-03-0600U	600	425	400	21.733,00
21-03-0700U	700	515	430	22.233,00
21-03-0800U	800	610	450	24.514,00
21-03-0900U	900	700	470	25.668,00
21-03-1000U	1000	800	500	26.821,00
21-03-1100U	1100	900	520	28.459,00
21-03-1200U	1200	1000	550	29.613,00
Monteret med skærstål 250 x 30mm (500HB) samt slidskinner 80 x 16 mm. (500HB)				

Graveskovle Type 4, 16 - 20 tons

Graveskovle type 4 - med tænder

Varenummer	Bredde (mm)	Liter (SAE)	Tænder	Vægt (kg)	Pris
21-04-0600	600	460	4	560	27.913,00
21-04-0700	700	520	4	600	29.334,00
21-04-0800	800	660	4	645	31.518,00
21-04-0900	900	765	5	690	32.929,00
21-04-1000	1000	875	5	735	34.330,00
21-04-1100	1100	980	5	780	36.524,00
21-04-1200	1200	1100	6	825	37.935,00
21-04-1300	1300	1200	6	870	40.119,00

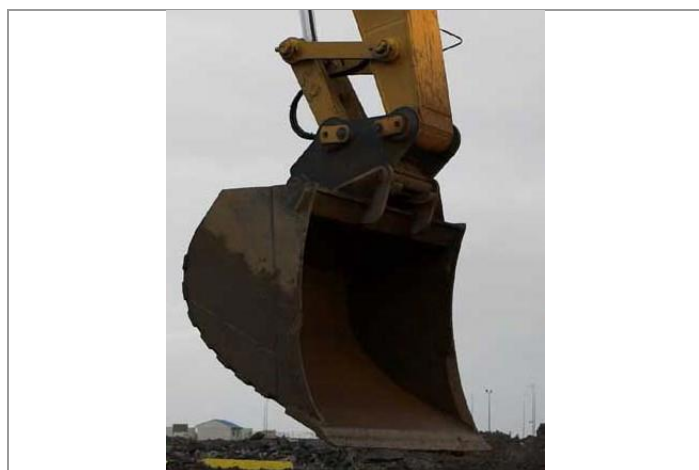

Graveskovl type 4 uden tænder

Heavy Duty og stenskovl + 5.150,00

Tremmeskovl + 11.330,00

Tillæg ved direkte montering

Åbningsmål = 1200 mm

Graveskovle type 4 - uden tænder

Varenummer	Bredde (mm)	Liter (SAE)	Vægt (kg)	Pris
21-04-0600U	600	460	560	26.698,00
21-04-0700U	700	520	600	28.119,00
21-04-0800U	800	660	645	30.004,00
21-04-0900U	900	765	690	31.415,00
21-04-1000U	1000	875	735	32.816,00
21-04-1100U	1100	980	780	34.711,00
21-04-1200U	1200	1100	825	36.122,00
21-04-1300U	1300	1200	870	38.007,00

Monteret med skærstål 250 x 30mm (500HB) samt slidskinner 100 x 20 mm. (500HB)

Graveskovle Type 5, 18 - 24 tons

Graveskovle type 5 - med tænder

Varenummer	Bredde (mm)	Liter (SAE)	Tænder	Vægt (kg)	Pris
21-05-0700	700	610	4	630	31.940,00
21-05-0800	800	725	4	680	33.444,00
21-05-0900	900	815	4	730	35.823,00
21-05-1000	1000	950	4/5	780	37.338,00
21-05-1100	1100	1100	4/5	830	39.799,00
21-05-1200	1200	1200	5	880	41.303,00
21-05-1300	1300	1365	6	930	43.754,00
21-05-1400	1400	1435	6	980	45.258,00



Graveskovl type 5 - med tænder

Heavy Duty og stenskovl + 6.180,00

Tremmeskovl + 12.360,00

Tillæg ved direkte montering

Åbningsmål = 1280 mm

Graveskovle type 5 - uden tænder

Varenummer	Bredde (mm)	Liter (SAE)	Vægt (kg)	Pris
21-05-0700U	700	610	630	30.035,00
21-05-0800U	800	725	680	31.055,00
21-05-0900U	900	815	730	33.444,00
21-05-1000U	1000	950	780	34.958,00
21-05-1100U	1100	1100	830	36.926,00
21-05-1200U	1200	1200	880	38.440,00
21-05-1300U	1300	1365	930	40.891,00
21-05-1400U	1400	1435	980	42.395,00
Monteret med skærstål 300 x 40mm (500HB) samt slidskinner 100 x 20 mm. (500HB)				

Graveskovle Type 6, 22 - 30 tons

Graveskovle type 6 - med tænder

Varenummer	Bredde (mm)	Liter (SAE)	Tænder	Vægt (kg)	Pris
21-06-0800	800	800	4	810	37.719,00
21-06-0900	900	915	4	870	40.294,00
21-06-1000	1000	1040	4/5	930	42.024,00
21-06-1100	1100	1170	4/5	990	44.661,00
21-06-1200	1200	1300	5	1050	46.402,00
21-06-1300	1300	1430	6	1110	49.028,00
21-06-1400	1400	1560	6	1170	50.758,00
21-06-1500	1500	1690	6	1230	52.994,00

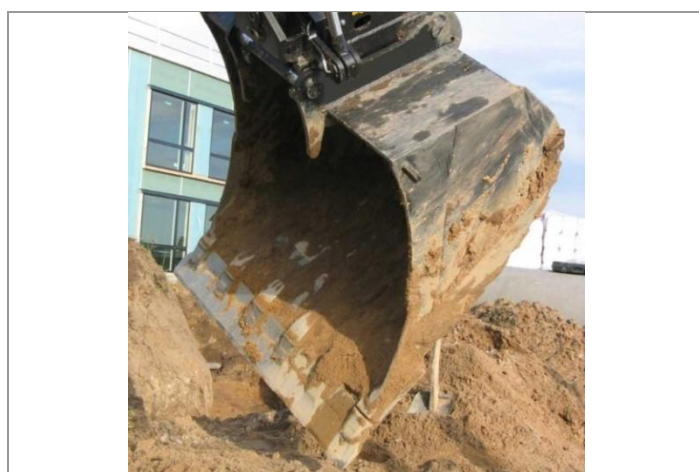

Graveskovl type 6 - med tænder

Heavy Duty og stenskovl + 7.210,00

Tremmeskovl + 15.450,00

Tillæg ved direkte montering

Åbningsmål = 1350 mm

Graveskovle type 6 - uden tænder

Varenummer	Bredde (mm)	Liter (SAE)	Vægt (kg)	Pris
21-06-0800U	800	800	810	35.803,00
21-06-0900U	900	915	870	38.388,00
21-06-1000U	1000	1040	930	39.634,00
21-06-1100U	1100	1170	990	42.282,00
21-06-1200U	1200	1300	1050	44.002,00
21-06-1300U	1300	1430	1110	46.165,00
21-06-1400U	1400	1560	1170	47.895,00
21-06-1500U	1500	1690	1230	50.120,00

Monteret med skærstål 300 x 40mm (500HB) samt slidskinner 100 x 20 mm. (500HB)

Graveskovle Type 7, 27 - 35 tons

Graveskovle type 7 - med tænder

Varenummer	Bredde (mm)	Liter (SAE)	Tænder	Vægt (kg)	Pris
21-07-1100	1100	1310	4	1130	55.352,00
21-07-1200	1200	1460	4/5	1200	57.804,00
21-07-1300	1300	1600	4/5	1290	61.573,00
21-07-1400	1400	1760	5	1360	64.035,00
21-07-1500	1500	1905	5/6	1430	66.497,00
21-07-1600	1600	2050	5/6	1520	70.267,00
21-07-1700	1700	2200	6	1590	72.780,00
21-07-1800	1800	2350	9	1660	78.548,00



Graveskovl type 7 med tænder

Heavy Duty og stenskovl + 9.270,00

Tremmeskovl + 16.480

Tillæg ved direkte montering

Åbningsmål = 1425 mm

Graveskovle type 7 - uden tænder



Varenummer	Bredde (mm)	Liter (SAE)	Vægt (kg)	Pris
21-07-1100U	1100	1310	1130	52.963,00
21-07-1200U	1200	1460	1200	55.414,00
21-07-1300U	1300	1600	1290	58.710,00
21-07-1400U	1400	1760	1360	61.172,00
21-07-1500U	1500	1905	1430	63.623,00
21-07-1600U	1600	2050	1520	66.919,00
21-07-1700U	1700	2200	1590	69.432,00
21-07-1800U	1800	2350	1660	71.843,00

Monteret med skærstål 300 x 40/50 mm (500HB) samt slidskinner 100 x 20 mm. (500HB)

Tilbehør til gravemaskine 9 - 12 tons

Hydraulisk Snapkobling Type FL50

Varenummer	Vægt	Type	Pris
29-FL50-XXX	120	Kræver 2 udtag	22.701,00

	
Hydraulisk Snapkobling Type FL50	Ophæng type FL50

Ophæng type FL50

Varenummer	Vægt	Ophæng	Pris
29-P-FL50	26	FL50	2.039,00

Tilbehør til gravemaskine 12-18 tons

Snapkobling type B og FL60

Varenummer	Vægt	Pris
29-B355-XXX	130	13.174,00
29-B405-XXX	145	13.174,00
29-B480-XXX	170	13.174,00
29-FL60-XXX	170	26.193,00

			
Snapkobling Model B355, B405, B480	Snapkobling model FL60 (Kræver 2 udtag)	Ophæng type B355, B405, B480	Ophæng type FL60

Ophæng til snap type B og FL60

Varenummer	Vægt (kg)	Ophæng	Pris
29-P-B355	80	B-355	6.654,00
29-P-B405	90	B-405	6.654,00
29-P-B480	100	B-480	6.654,00
29-P-FL60	49	FL60	2.616,00

Tilbehør til gravemaskine 18 - 28 tons

Snapkobling type BB og FL70

Varenummer	Vægt (kg)	Pris
29-BB365-XXX	175	17.531,00
29-BB450-XXX	225	17.531,00
29-BB500-XXX	250	17.531,00
29-FL70-XXX	300	30.560,00

			
Snapkobling BB365, BB450, BB500	Snapkobling FL70	Ophæng BB365, BB450, BB500	Ophæng FL70

Ophæng til Snap type BB og FL70

Varenummer	Vægt (kg)	Ophæng	Pris
29-P-BB365	130	BB365	8.801,00
29-P-BB450	150	BB450	8.801,00
29-P-BB500	160	BB500	8.801,00
29-P-FL70	77	FL70	2.812,00

Tilbehør til gravemaskine 28 - 39 tons

Snapkobling type D og FL80

Varenummer	Vægt	Pris
29-D-575-XXX	550	34.217,00
29-FL80-XXX (26-34 tons)	-	42.199,00

		
Snapkobling 29-FL80-XXX (kræver 2 udtag)	Ophæng 29-P-D575	Ophæng 29-P-FL80

Ophæng til snap type D og FL80

Varenummer	Vægt (kg)	Ophæng	Pris
29-P-D575	200	D575	14.183,00
29-P-FL80	115	FL80	4.893,00

Tilbehør til gravemaskine 39 - 80 tons

Snapkobling Type FL100 og FL120

Varenummer	Vægt	Type	Pris
29-FL100-XXX	690	35-50 tons	75.705,00
29-FL120-XXX	980	50-80 tons	93.215,00

	
Snapkobling (kræver 2 udtag) 29-FL100-XXX, 29-FL120-XXX	Ophæng 29-P-FL100, 29-P-FL120

Ophæng type FL100 og FL120

Varenummer	Vægt	Ophæng	Pris
29-P-FL100	190	FL100	11.356,00
29-P-FL120	270	FL120	22.701,00

Alle koblinger af typen FL, er vendbare, alle øvrige koblinger, kan der fremstilles adapter til, således at man kan vende redskabet 180°. Der kan ligeledes fremstilles adapter mellem de forskellige typer koblinger.

Kontakt os venligst for yderligere information.

Heavy Duty skovle, til gravemaskiner 9 - 140 tons

Vægtklassen er vejledende og afhængig af brydekraft

HD skovle kan laves i mange forskellige udformninger, så kontakt os for tilbud.



Lerskovle til gravemaskiner Type 9, 12 - 17 tons

Lerskovle type 9 - med tænder

Varenummer	Bredde (mm)	Vægt (kg)	Pris
21-09-0300	300	400	20.631,00
21-09-0330	330	440	21.125,00
21-09-0400	400	534	22.001,00
Åbningsmål = 1200 mm			
Tillæg ved direkte montering			

Lerskovle type 9 - uden tænder

Varenummer	Bredde (mm)	Vægt (kg)	Pris
21-09-0300U	300	400	-
21-09-0330U	330	440	-
21-09-0400U	400	534	-
Monteret med skærstål 250 x 25 mm (500HB) og skrabskær profil nr. 151.			
Åbningsmål = 1200 mm			
Tillæg ved direkte montering			

Lerskovle til gravemaskiner Type 10, 16 - 25 tons

Lerskovle type 10 - med tænder

Varenummer	Bredde (mm)	Vægt (kg)	Pris
21-10-0300	300	550	29.427,00
21-10-0330	330	590	29.983,00
21-10-0400	400	685	30.931,00
Åbningsmål = 1400 mm			
Tillæg ved direkte montering			
Fås i flere bredder			

Lerskovle type 10 - uden tænder

Varenummer	Bredde (mm)	Vægt (kg)	Pris
21-10-0300U	300	550	-
21-10-0330U	330	590	-
21-10-0400U	400	685	-
Monteret med skærstål 250 x 30 mm (500HB) og skrabskær profil nr. 151.			
Åbningsmål = 1400 mm			
Tillæg ved direkte montering			

Tremmeskovle til gravemaskiner Type 2TR, 12 - 15 tons

Tremmeskovle type 2TR - med tænder

Varenummer	Bredde (mm)	Liter (SAE)	Tænder	Vægt (kg)	Pris
21-02TR-1000	1000	650	5	450	33.949,00
21-02TR-1200	1200	800	6	530	36.823,00
Åbningsmål = 1050 mm					
Tillæg ved direkte montering					
Tremmer i 20 mm Hardox. Afstand mellem tremmer min 50 mm					

Tremmeskovle type 2TR - uden tænder

Varenummer	Bredde (mm)	Liter (SAE)	Vægt (kg)	Pris
21-02TR-1000U	1000	650	450	32.558,00
21-02TR-1200U	1200	800	530	34.979,00
Åbningsmål = 1050 mm				
Tillæg ved direkte montering				
Monteret med skærstål 200 x 25 mm (500HB) og tremmer i 20 mm Hardox. Afstand mellem tremmer min. 50 mm				

Tremmeskovle til gravemaskiner Type 3TR, 15 - 18 tons

Tremmeskovle type 3TR - med tænder

Varenummer	Bredde (mm)	Liter (SAE)	Tænder	Vægt (kg)	Pris
21-03TR-1000	1000	800	4	-	38.625,00
21-03TR-1200	1200	1000	5	800	41.715,00



Type 3TR med tænder
 Åbningsmål = 1200 mm
 Tillæg ved direkte montering
 Tremmer i 25 mm Hardox.
 Afstand mellem tremmer min 50 mm

Tremmeskovle type 3TR - uden tænder

Varenummer	Bredde (mm)	Liter (SAE)	Vægt (kg)	Pris
21-03TR-1000U	1000	800	-	37.121,00
21-03TR-1200U	1200	1000	800	39.913,00

Monteret med skærstål 250 x 30 mm (500HB)

Tremmeskovle til gravemaskiner Type 5TR, 18 - 24 tons

Tremmeskovle type 5TR - med tænder

Varenummer	Bredde (mm)	Liter (SAE)	Tænder	Vægt (kg)	Pris
21-05TR-1500	1500	1700	6	-	59.163,00
21-05TR-1700	1700	1970	7	-	62.253,00

Åbningsmål = 1300 mm
 Tremmer i 25 mm Hardox. Afstand mellem tremmer 70 mm. Tillæg for direkte montering.

Tremmeskovle type 5TR - uden tænder

Varenummer	Bredde (mm)	Liter (SAE)	Vægt (kg)	Pris
21-05TR-1500U	1500	1700	-	56.259,00
21-05TR-1700U	1700	1970	-	59.266,00

Monteret med skærstål 300 x 40 mm (500HB) Tremmer i 25 mm Hardox. Afstand mellem tremmer ca. 70 mm

Åbningsmål = 1300 mm. Tillæg for direkte montering.

Tremmeskovle til gravemaskiner Type 6TR, 22 - 30 tons

Tremmeskovle type 6TR - med tænder

Varenummer	Bredde (mm)	Liter (SAE)	Tænder	Vægt (kg)	Pris
21-06TR-1500	1500	1700	6	1580	68.444,00
21-06TR-1700	1700	1970	7	1700	72.914,00
Åbningsmål = 1350 mm					
Tremmer i 30 mm Hardox. Afstand mellem tremmer ca. 70 mm					
Tillæg for direkte montering.					

Tremmeskovle type 6TR - uden tænder

Varenummer	Bredde (mm)	Liter (SAE)	Vægt (kg)	Pris
21-06TR-1500U	1500	1700	1580	65.570,00
21-06TR-1700U	1700	1970	1700	68.989,00
Monteret med skærstål 300 x 40 mm (500HB) Tremmer i 30 mm Hardox. Afstand mellem tremmer ca. 70 mm.				
Åbningsmål = 1350 mm				
Tillæg for direkte montering.				

Tremmeskovle til gravemaskiner Type 7TR, 30 - 50 tons

Tremmeskovle type 7TR - med tænder

Varenummer	Bredde (mm)	Liter (SAE)	Tænder	Vægt (kg)	Pris
21-07TR-1500	1500	1900	6/7	-	82.977,00
21-07TR-1700	1700	2200	7	-	89.260,00
Åbningsmål = 1450 mm					
Tremmer i 30 mm Hardox. Afstand mellem tremmer ca. 70 mm.					
Tillæg for direkte montering.					

Tremmeskovle type 7TR - uden tænder

Varenummer	Bredde (mm)	Liter (SAE)	Vægt (kg)	Pris
21-07TR-1500U	1500	1900	-	80.103,00
21-07TR-1700U	1700	2200	-	85.912,00
Monteret med skærstål 300 x 50 mm (500HB) Tremmer i 30 mm Hardox. Afstand mellem tremmer ca. 70 mm.				
Åbningsmål = 1450 mm				
Tillæg for direkte montering.				

Rabatskovle til gravemaskiner 9 - 12 tons

Kipbar rabatskovl type V50 med profilsider

Varenummer	Bredde (mm)	Liter (SAE)	Vægt (Kg)	Pris
28-V50-4016-2P	1600	400	420	36.833,00
28-V50-4317-2P	1700	430	440	37.461,00
28-V50-4618-2P	1800	460	460	38.079,00
28-V50-5020-2P	2000	500	480	41.169,00
Åbningsmål = 700 mm				
Kipvinkel 2 x 45 grader				
Leveres med 2 stk. cylindre og slanger mellem cylindrene				

		
Kipbar rabatskovl type V50	Rabatskovle type RG50	Type RG50 som Svenserskovl.
Tillæg ved direkte montering 731,00		

Rabatskovle type RG50 med profilsider - uden kip

Varenummer	Bredde (mm)	Liter (SAE)	Vægt (Kg)	Pris
28-RG50-4016-2P	1600	400	260	12.875,00
28-RG50-4317-2P	1700	430	280	13.503,00
28-RG50-4618-2P	1800	460	300	13.967,00
28-RG50-5020-2P	2000	500	320	15.965,00
Denne skovl fås også som "svenserskovl" Tillæg + 4.120,00				

Rabatskovle til gravemaskiner 12 - 17 tons

Kipbar rabatskovl type V60 - med profilsider

Varenummer	Bredde (mm)	Liter (SAE)	Vægt (Kg)	Pris
21-V60-4518-2P	1800	450	600	45.887,00
21-V60-0520-2P	2000	500	620	47.143,00
21-V60-0620-2P	2000	600	650	48.400,00
21-V60-0720-2P	2000	700	680	49.656,00
21-V60-0820-2P	2000	800	720	50.913,00
21-V60-0920-2P	2000	900	750	52.170,00
Kipvinkel 2 x 45 grader.				
Leveres med 2 stk. cylindre og slanger mellem cylindrene				

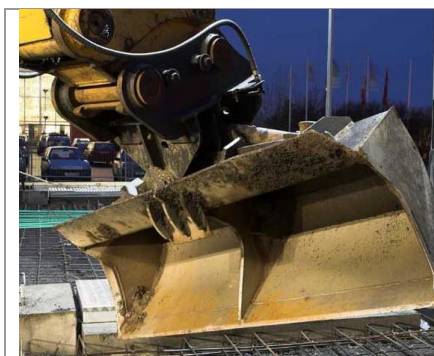

Kipbar rabatskovl type V60



Rabatskovl type RG60



Type RG60 som
"svenskerskovl"

Rabatskovle type RG60 med profilsider - uden kip

Varenummer	Bredde (mm)	Liter (SAE)	Vægt (Kg)	Pris
21-RG60-4518-2P	1800	450	380	18.437,00
21-RG60-0520-2P	2000	500	400	19.694,00
21-RG60-0620-2P	2000	600	420	20.950,00
21-RG60-0720-2P	2000	700	450	22.300,00
21-RG60-0820-2P	2000	800	480	23.556,00
21-RG60-0920-2P	2000	900	510	24.813,00
Denne skovl kan også fås som "svenskerskovl" + tillæg 4.120,00				

Rabatskovle til gravemaskiner 17 - 24 tons

Kipbar rabatskovl type V70 - med profilsider

Varenummer	Bredde (mm)	Liter (SAE)	Vægt (Kg)	Pris
21-V70-0820-2P	2000	800	900	60.595,00
21-V70-0920-2P	2000	900	950	62.104,00
21-V70-1020-2P	2000	1000	1000	63.608,00
21-V70-1120-2P	2000	1100	1050	65.122,00
21-V70-1220-2P	2000	1200	1100	66.620,00
21-V70-1022-2P	2200	1000	1250	66.620,00
21-V70-1124-2P	2400	1100	1350	67.877,00
Kipvinkel 2 x 45 grader				
Leveres med 2 stk. cylindre og slanger mellem cylindrene				

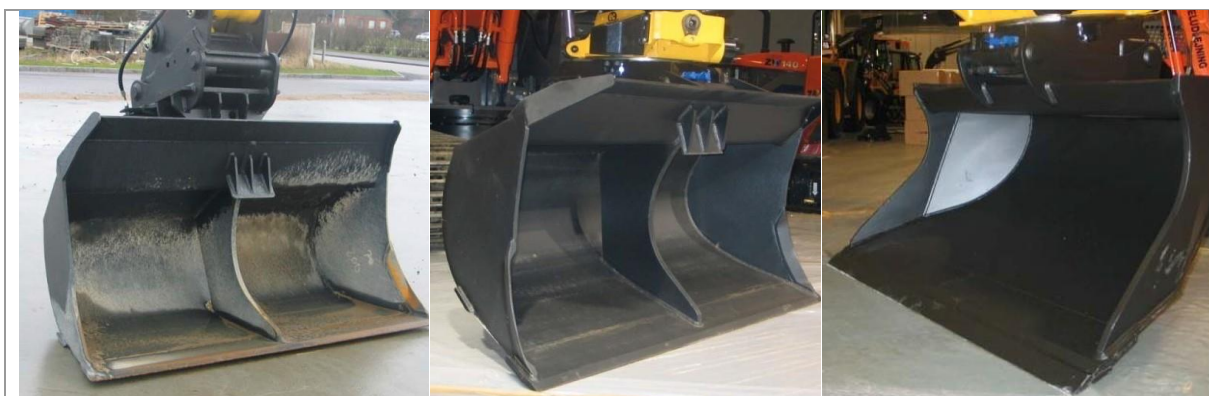

Kipbar rabatskovl type V70

Rabatskovl type RG70

Type RG70 som
"svensterskovl"

Rabatskovle type RG70 med profilsider - uden kip

Varenummer	Bredde (mm)	Liter (SAE)	Vægt (Kg)	Pris
21-RG70-0820-2P	2000	800	750	31.497,00
21-RG70-0920-2P	2000	900	800	33.006,00
21-RG70-1020-2P	2000	1000	840	34.510,00
21-RG70-1120-2P	2000	1100	840	36.024,00
21-RG70-1220-2P	2000	1200	900	37.523,00
21-RG70-1022-2P	2200	1000	1050	37.523,00
21-RG70-1124-2P	2400	1100	1150	39.171,00
Denne skovl kan også fås som "svensterskovl" + tillæg 5.150,00				

Rabatskovle til gravemaskiner 24 - 35 tons

Kipbar rabatskovl type V80 - med profilsider

Varenummer	Bredde (mm)	Liter (SAE)	Vægt (Kg)	Vægt D/DH-575	Pris	Pris med D/DH-575
21-V80-1220-2P	2000	1200	1225	1250	73.666,00	79.949,00
21-V80-1420-2P	2000	1400	1360	1385	75.303,00	81.591,00
21-V80-1222-2P	2200	1200	1345	1370	74.479,00	80.762,00
21-V80-1422-2P	2200	1400	1480	1505	76.683,00	82.961,00
21-V80-1522-2P	2200	1500	1615	1640	77.188,00	83.476,00
21-V80-1622-2P	2200	1600	1750	1775	78.455,00	84.733,00
21-V80-1822-2P	2200	1800	2020	2045	80.216,00	86.932,00
Kipvinkel 2 x 45 grader						
Leveres med 2 stk. cylindre og slanger mellem cylindrene						

		
Kipbar rabatskovl type V80	Rabatskovl type RG80	Type RG80 som "svenskerskovl"

Rabatskovle type RG80 med profilsider - uden kip

Varenummer	Bredde (mm)	Liter (SAE)	Vægt (Kg)	Vægt D/DH-575	Pris	Pris med D/DH-575
21-RG80-1220-2P	2000	1200	900	925	34.917,00	41.200,00
21-RG80-1420-2P	2000	1400	1020	1045	38.059,00	44.342,00
21-RG80-1222-2P	2200	1200	1000	1225	43.064,00	48.606,00
21-RG80-1422-2P	2200	1400	1130	1155	44.187,00	50.470,00
21-RG80-1522-2P	2200	1500	1265	1290	45.665,00	51.948,00
21-RG80-1622-2P	2200	1600	1400	1425	46.247,00	52.530,00
21-RG80-1822-2P	2200	1800	1670	1695	49.739,00	56.022,00
Denne skovl kan også fås som "svenskerskovl" + tillæg 5.150,00						

Opriver/ grubbetand til gravemaskiner 12 - 100 tons

Vægtklassen er vejledende

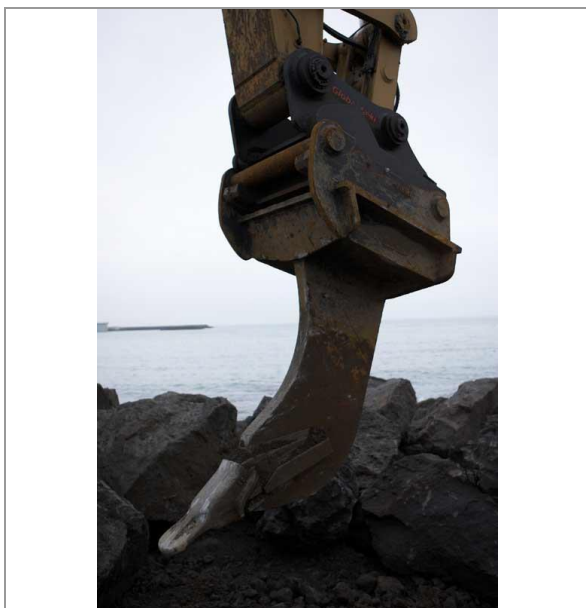

Opriver type B, BB, D og E

Opriver type B, 12-17 tons

Varenummer	A-mål (mm)	Vægt (kg)	Pris
21-OP-B	900	275	14.899,00
Fremstillet i 40 mm Hardox og Cat tand 3"			

Opriver type BB, 17-28 tons

Varenummer	A-mål (mm)	Vægt (kg)	Pris
21-OP-BB	1000	575	21.182,00
Fremstillet i 50 mm Hardox og Cat tand 3"			

Opriver type D, 28-55 tons

Varenummer	A-mål (mm)	Vægt (kg)	Pris
21-OP-D	1500	650	47.020,00
Fremstillet i 80 mm Hardox og Cat tand 4½"			

Opriver type E, 55-100 tons

Varenummer	A-mål (mm)	Vægt (kg)	Pris
21-OP-E	2000	1800	75.654,00
Fremstillet i 100 mm Hardox og Cat tand 5½"			

Udstyr til læssemaskiner

Standardskovle til læssemaskiner 9-35 tons



Alle læsseskovle er som standard udstyret med spildkant, bagskær, forstærkninger på udsatte steder, skær og slidskinner i Hardox HB500.

Skovle fra 9 – 15 tons. Alt skær og slidskinner er Hardox HB500.

Skovle fra 15 tons. Der benyttes CAT tænder som standard.

Maskinvægt 9-11 tons - med tænder

Varenummer	Bredde (mm)	Liter (SAE)	Pris
23-1.3-2200	2200	1300	29.900,00
23-1.5-2500	2500	1500	33.400,00
23-1.8-2600	2600	1800	39.500,00

Maskinvægt 9-11 tons - uden tænder

Varenummer	Bredde (mm)	Liter (SAE)	Pris
23-1.3-2200U	2200	1300	26.000,00
23-1.5-2500U	2500	1500	30.000,00
23-1.8-2600U	2600	1800	36.000,00

Maskinvægt 11-13,5 tons - med tænder

Varenummer	Bredde (mm)	Liter (SAE)	Pris
23-2.0-2600	2600	2000	43.390,00
23-2.2-2600	2600	2200	47.390,00
23-2.3-2800	2800	2300	49.479,00

Maskinvægt 11-13,5 tons - uden tænder

Varenummer	Bredde (mm)	Liter (SAE)	Pris
23-2.0-2600U	2600	2000	40.000,00
23-2.2-2600U	2600	2200	44.000,00
23-2.3-2800U	2800	2300	46.000,00

Maskinvægt 13,5-15 tons - med tænder

Varenummer	Bredde (mm)	Liter (SAE)	Pris
23-2.2-2600	2600	2200	49.390,00
23-2.4-2600	2600	2400	53.390,00
23-2.5-2800	2800	2500	55.495,00

Maskinvægt 13,5-15 tons - uden tænder

Varenummer	Bredde (mm)	Liter (SAE)	Pris
23-2.2-2600U	2600	2200	46.000,00
23-2.4-2600U	2600	2400	50.000,00
23-2.5-2800U	2800	2500	52.000,00

Maskinvægt 15-18 tons - med tænder

Varenummer	Bredde (mm)	Liter (SAE)	Pris
23-2.4-2600	2600	2400	53.390,00
23-2.6-2900	2900	2600	57.390,00
23-2.7-3000	3000	2700	59.525,00

Maskinvægt 15-18 tons - uden tænder

Varenummer	Bredde (mm)	Liter (SAE)	Pris
23-2.4-2600U	2600	2400	50.000,00
23-2.6-2900U	2900	2600	54.000,00
23-2.7-3000U	3000	2700	56.000,00

Maskinvægt 18-20 tons - med tænder

Varenummer	Bredde (mm)	Liter (SAE)	Pris
23-2.7-3000	3000	2700	59.525,00
23-3.0-3000	3000	3000	65.390,00
23-3.3-3000	3000	3300	71.675,00

Maskinvægt 18-20 tons - uden tænder

Varenummer	Bredde (mm)	Liter (SAE)	Pris
23-2.7-3000U	3000	2700	56.000,00
23-3.0-3000U	3000	3000	62.000,00
23-3.3-3000U	3000	3300	68.000,00

Maskinvægt 20-23 tons - med tænder

Varenummer	Bredde (mm)	Liter (SAE)	Pris
23-3.5-3000	3000	3500	92.000,00
23-3.6-3000	3000	3600	95.000,00
23-3.7-3000	3000	3750	97.000,00

Maskinvægt 20-23 tons - uden tænder

Varenummer	Bredde (mm)	Liter (SAE)	Pris
23-3.5-3000U	3000	3500	87.500,00
23-3.6-3000U	3000	3600	90.000,00
23-3.7-3000U	3000	3750	92.500,00

Maskinvægt 23-26 tons - med tænder

Varenummer	Bredde (mm)	Liter (SAE)	Pris
23-3.7-3000	3000	3750	92.000,00
23-4.0-3200	3200	4000	105.000,00
23-4.4-3200	3200	4400	115.000,00

Maskinvægt 23-26 tons - uden tænder

Varenummer	Bredde (mm)	Liter (SAE)	Pris
23-3.7-3000U	3000	3750	92.500,00
23-4.0-3200U	3200	4000	100.000,00
23-4.4-3200U	3200	4400	110.000,00

Maskinvægt 26-30 tons - med tænder

Varenummer	Bredde (mm)	Liter (SAE)	Pris
23-4.2-3100	3100	4200	115.000,00
23-4.5-3200	3200	4500	122.500,00
23-4.7-3200	3200	4700	127.000,00

Maskinvægt 26-30 tons - uden tænder

Varenummer	Bredde (mm)	Liter (SAE)	Pris
23-4.2-3100U	3100	4200	105.000,00
23-4.5-3200U	3200	4500	112.500,00
23-4.7-3200U	3200	4700	117.000,00

Maskinvægt 30-35 tons - med tænder

Varenummer	Bredde (mm)	Liter (SAE)	Pris
23-4.8-3300	3300	4800	132.000,00
23-5.0-3400	3400	5000	137.000,00
23-5.5-3400	3400	5500	149.500,00
23-6.0-3400	3400	6000	162.000,00

Maskinvægt 30-35 tons - uden tænder

Varenummer	Bredde (mm)	Liter (SAE)	Pris
23-4.8-3300U	3300	4800	120.000,00
23-5.0-3400U	3400	5000	125.000,00
23-5.5-3400U	3400	5500	137.000,00
23-6.0-3400U	3400	6000	150.000,00

Pallegafler

Pallegaffel til minilæsser, frontlæsser og mellemstor læssemaskine

Varenummer	Løftekraft (ton)	Gaffelstørrelse (mm)	Rygbredde (mm)	Pris
10-0396	1,5	80x40x1200	1200	9.500,00
Med ophæng				



Til minilæsser, frontlæsser og mellemstor læssemaskine





Til minigraver

Pallegaffel til minigraver

Varenummer	Løftekraft (ton)	Gaffelstørrelse (mm)	Rygbredde (mm)	Pris
10-1765	1,5	80x40x1200	1200	9.646,00
Med ophæng og dozerblad				

Pallegaffel til læssemaskiner

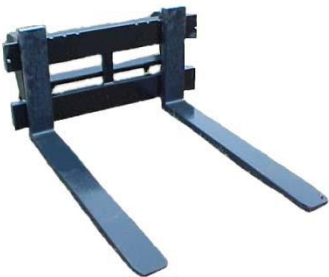
Varenummer	Løftekraft (ton)	Gaffelstørrelse (mm)	Rygbredde (mm)	Pris
10-0722	2,5	100x40x1200	1200	12.257,00
10-0124	5,0	140x50x1200	1200	18.113,00
10-0725	5,0	140x50x1200	1500	21.136,00
10-0726	5,0	140x50x1200	2000	24.154,00
10-1752	10,0	150x75x1200	1500	44.027,00
Med ophæng				

	
Pallegaffel til læssemaskiner	Pallegaffel til gravearm, for og bag

Pallegaffel til gravearm - for og bag

Varenummer	Løftekraft (ton)	Gaffelstørrelse (mm)	Rygbredde (mm)	Pris
10-1998	2,5	100x40x1200	1200	16.907,00
10-1999	5,0	140x50x1200	1200	21.115,00
Med ophæng				

Ekstraudstyr til gaffelramme – rundballefork

Varenummer	Betegnelse	Pris
10-0461	Til gaffelramme m/overstænger	6.602,00
10-0460	Til gaffelramme u/overstænger	5.814,00

Ekstraudstyr til gaffelramme - rundballefork

Redskaber til truck

Tipskovl 1,5 meter

Varenummer	Betegnelse	Pris
10-0431	Mekanisk tip	15.193,00
10-0432	Hydraulisk tip	18.622,00



Tipcontainer 1,0 meter

Varenummer	Pris
10-0433	16.777,00
Vejledende størrelser, kan fås i den størrelse som du måtte ønske	

Skovlbærer

Varenummer	Bredde (mm)	Pris
10-0357	2,16	5.150,00



Skovlbærer til minigraver, med ophæng til dozerblad

Varenummer	Bredde (mm)	Pris
10-1763	2,16	6.875,00

Skovlbærer til pallegafler

Varenummer	Bredde (mm)	Pris
10-0358	2,16	6.077,00

Affaldshåndtering for alle typer maskiner

Da ikke to opgaver er ens kan vi konstruere skovle og overfald så den passer netop til dine ønsker. Vi leverer med og uden overfald, med og uden højdetip og til industriel brug i både blødt og hårdt affald.



Faste skovle

Faste skovle til minilæsser

Varenummer	Bredde (m)	Pris
10-0302	0,80	6.690,00
10-0302A	0,90	6.916,00
10-0303B	1,00	7.143,00
10-0303C	1,10	7.370,00
10-0303D	1,20	7.576,00
10-0303E	1,30	7.823,00
10-0304	1,40	8.049,00
10-0304A	1,50	8.276,00
10-0304B	1,60	8.503,00
10-0305A	1,70	8.729,00
10-0305B	1,80	8.956,00



Til minilæsser



Til læssemaskiner

Faste skovle til læssemaskiner - til lette løse materialer

Varenummer	Rumindhold (m³)	Pris
10-0338	1,0	21.259,00
10-0340	1,3	21.929,00
10-0337	1,4	22.191,00
10-0334	1,5	22.454,00
10-0333	1,6	22.722,00
10-0339	1,7	23.901,00
10-0335	2,1	24.308,00
10-0341	2,5	25.626,00
10-0336	3,0	27.475,00

Faste skovle til frontlæsser

Varenummer	Bredde (m)	Pris
10-0268	1,20	7.262,00
10-0269	1,50	8.451,00
10-0270	1,65	9.116,00
10-0271	1,80	10.959,00
10-0272	2,00	11.495,00
10-0276	2,30	12.149,00

Gødningsgreb til frontlæsser

Varenummer	Bredde (m)	Tænder	Pris
10-0242	1,20	7	7.138,00
10-0243	1,40	8	7.926,00
10-5297	1,60	9	8.678,00
10-0244	1,70	9	8.987,00

Højtipskovle med og uden overfald

Højtip – lette materialer

Varenummer	Bredde (m)	Rumindhold	Pris
10-1773	2,40	1,00	51.325,00
10-1774	2,40	1,10	52.082,00
10-1775	2,40	1,20	52.710,00
10-1776	2,40	1,30	53.462,00
10-1777	2,40	1,40	54.090,00
10-1778	2,40	1,50	54.848,00
10-1779	2,40	1,60	55.605,00
10-1780	2,40	1,70	56.233,00
10-1781	2,40	1,80	56.985,00
10-1782	2,40	1,90	57.613,00
10-1783	2,40	2,00	58.370,00
10-1784	2,40	2,10	59.127,00
10-1785	2,40	2,20	59.755,00
10-1786	2,40	2,30	60.507,00
10-1787	2,40	2,40	61.136,00
10-0284	2,40	2,50	61.939,00
10-5112	2,40	3,00	72.713,00
Til lette løse materialer, max vægtfylde 0,9m3/ton			
Fås også som Kartoffel højtip og roehøjtip			

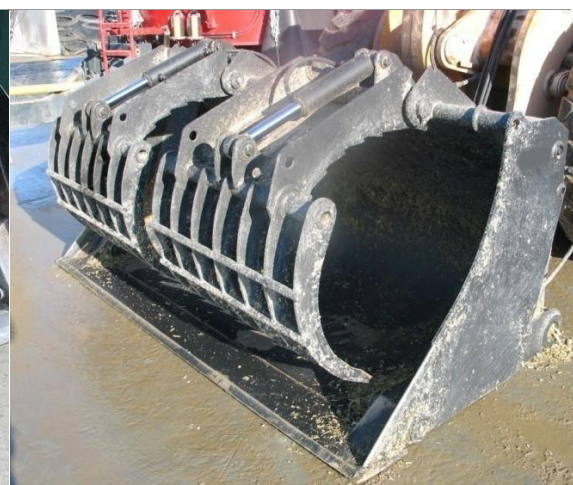

Højtipskovle – lette materialer

Højtipskovle med overfald – lette materialer

Maks. Tryk 180 bar.

Med ophæng, uden slanger og lynkoblinger.

Dette er vejledende størrelser – kan også leveres i andre størrelser

Højtipskovle med overfald – lette materialer

Varenummer	Bredde (m)	Rumindhold (m ³)	Pris
10-1795	2,40	1,00	64.030,00
10-1796	2,40	1,10	64.787,00
10-1797	2,40	1,20	65.415,00
10-1798	2,40	1,30	66.167,00
10-1799	2,40	1,40	66.924,00
10-1800	2,40	1,50	67.553,00
10-1801	2,40	1,60	68.310,00
10-1802	2,40	1,70	68.938,00
10-1803	2,40	1,80	69.690,00
10-1804	2,40	1,90	70.447,00
10-1805	2,40	2,00	71.075,00
10-1806	2,40	2,10	71.832,00
10-1807	2,40	2,20	72.461,00
10-1808	2,40	2,30	73.212,00
10-1809	2,40	2,40	73.841,00
10-1810	2,40	2,50	74.598,00

Højtipskovle til minilæsser

Varenummer	Bredde	Pris
10-1768	1,20	33.712,00
10-1769	1,30	34.340,00
10-1770	1,40	34.974,00
10-1771	1,50	35.602,00
10-1772	1,60	36.230,00
Med ophæng, uden slanger og lynkoblinger		
Maks tryk 180 bar		

Højtipskovle med overfald til minilæsser – lette materialer

Varenummer	Bredde (m)	Pris
10-1788	1,00	42.266,00
10-1789	1,10	42.894,00
10-1790	1,20	43.651,00
10-1791	1,30	44.280,00
10-1792	1,40	45.789,00
10-1793	1,50	46.417,00
10-1794	1,60	47.050,00
Med ophæng, uden slanger og lynkoblinger		
Maks tryk 180 bar		

Højtipskovle med overfald – til læssemaskiner

Med skårne tænder

Varenummer	Bredde (m)	Pris
10-1723S	1,8	40.865,00
10-1724S	1,9	42.529,00
10-1725S	2,0	44.199,00
10-0425S	2,1	45.870,00
10-0426S	2,2	47.551,00
10-1726S	2,3	49.370,00
10-0427S	2,4	51.040,00
10-1727S	2,5	52.710,00
10-1728S	2,6	54.380,00
10-1729S	2,7	56.051,00
10-1730S	2,8	57.721,00
10-1750S	2,9	59.391,00
10-1751S	3,0	61.061,00
Maks tryk 180 bar		
Tillæg for Heavy Duty udgave + 5.665,00		
Maskinstørrelse 13-16 tons + tillæg 5.150,00		
Størrelse 16-20 tons + tillæg 9.270,00		

Højtip med Siloklo

Siloklo / overfaldsgreb - til minilæsser

Varenummer	Bredde	Antal cylindre	Pris
10-0414G	1,0	2	10.865,00
10-0415G	1,10	2	11.531,00
10-0416GA	1,20	2	12.355,00
10-0416GB	1,30	2	12.822,00
10-0416GC	1,40	2	13.543,00
10-0416GD	1,50	2	13.955,00
10-0418G	1,60	2	14.621,00
10-0418GA	1,70	2	14.985,00
10-0418GB	1,80	2	15.651,00

Skovle med overfald

Til minilæsser

Varenummer	Bredde (m)	Antal cylindre	Pris
10-0415S	1,00	2	10.865,00
10-0415SA	1,10	2	11.531,00
10-0415SB	1,20	2	12.355,00
10-0415SC	1,30	2	12.822,00
10-0416S	1,40	2	13.543,00
10-0416SA	1,50	2	13.955,00
10-0416SB	1,60	2	14.621,00
10-0418S	1,70	2	14.985,00
10-0418SA	1,80	2	15.651,00

	
Til minilæsser	Til læssemaskine
Med ophæng, uden slanger og lynkoblinger.	

Med spyd

Varenummer	Bredde (m)	Pris
10-1731S	1,8	35.535,00
10-1732S	1,9	36.982,00
10-1733S	2,0	38.434,00
10-1701S	2,1	39.887,00
10-1734S	2,2	41.349,00
10-1735S	2,3	42.930,00
10-1736S	2,4	44.383,00
10-1737S	2,5	45.835,00
10-1738S	2,6	47.287,00
10-1739S	2,7	48.740,00
10-1740S	2,8	50.192,00
10-1741S	2,9	51.644,00
10-1742S	3,0	53.097,00

Spyd kræver efterspænding.

Tillæg for Heavy Duty udgave + 5.665,00

Maskinstørrelse 13-16 tons + tillæg 5.150,00

Størrelse 16-20 tons + tillæg 9.270,00

Vejledende bredder

Skovle med overfald – til frontlæsser og mellemstor læssemaskine

Varenummer	Bredde (m)	Antal cylindre	Pris
10-0421S	1,2	2	17.438,00
10-1917S	1,4	2	21.136,00
10-1918S	1,7	2	28.816,00
10-0424S	2,0	2	28.933,00
Med ophæng, uden slanger og lynkoblinger			

Siloklo / overfaldsgreb - til frontlæsser og mellemstor læssemaskine

Varenummer	Bredde	Antal cylindre	Pris
10-0468G	1,2	2	17.438,00
10-0469G	1,4	2	21.136,00
10-0471G	1,7	2	26.816,00
10-0474G	2,0	2	28.933,00

		
Til minilæsser	Til frontlæsser og mellemstor læssemaskine	Til læssemaskine
Alle tre med ophæng, uden slanger og lynkoblinger.		

Siloklo / overfaldsgreb - til læssemaskine med skårne tænder

Varenummer	Bredde (m)	Pris
10-1723G	1,8	35.535,00
10-1724G	1,9	36.982,00
10-1725G	2,0	38.434,00
10-0425G	2,1	39.887,00
10-0426G	2,2	41.349,00
10-1726G	2,3	42.930,00
10-0427G	2,4	44.383,00
10-1727G	2,5	45.835,00
10-1728G	2,6	47.287,00
10-1729G	2,7	48.740,00
10-1730G	2,8	50.192,00
10-1750G	2,9	51.644,00
10-1751G	3,0	53.097,00
Maks tryk 180 bar		
Tillæg for Heavy Duty udgave + 5.665,00		
Maskinstørrelse 13-16 tons + tillæg 5.150,00		
Størrelse 16-20 tons + tillæg 9.270,00		
Vejledende bredder		

Siloklo / overfaldsgreb - til læssemaskine med spyd

Varenummer	Bredde (m)	Pris
10-1731G	1,8	35.535,00
10-1732G	1,9	36.982,00
10-1733G	2,0	38.434,00
10-1701G	2,1	39.887,00
10-1734G	2,2	41.349,00
10-1735G	2,3	42.930,00
10-1736G	2,4	44.383,00
10-1737G	2,5	45.835,00
10-1738G	2,6	47.287,00
10-1739G	2,7	48.740,00
10-1740G	2,8	50.192,00
10-1741G	2,9	51.644,00
10-1742G	3,0	53.097,00
Spyd kræver efterspænding.		
Tillæg for Heavy Duty udgave + 5.665,00		
Maskinstørrelse 13-16 tons + tillæg 5.150,00		
Størrelse 16-20 tons + tillæg 9.270,00		
Vejledende bredder		

Skæreklo - For optimal udnyttelse og håndtering af ensilage



Skæreklo medium – for frontlæsser op til 150HK

Varenummer	Bredde (m)	Antal cylindre	Pris
10-1968	1,0	2/110 mm	35.726,00
10-1969	1,2	2/110 mm	36.998,00
10-1970	1,4	2/110 mm	38.306,00
10-1971	1,6	2/110 mm	40.948,00
10-1972	1,8	3/110 mm	48.874,00
10-1973	2,0	3/110 mm	51.515,00
Med ophæng, uden slanger og lynkoblinger			
Maks tryk 180 bar			

Skæreklo large – til stor frontlæsser over 150HK og læssemaskiner op til 15 tons

Varenummer	Bredde (m)	Antal cylindre	Pris
10-1974	1,8	3/125 mm	56.799,00
10-1975	2,0	3/125 mm	59.441,00
10-1976	2,2	3/125 mm	62.083,00
10-1977	2,4	3/125 mm	68.495,00
Med ophæng, uden slanger og lynkoblinger			
Maks tryk 180 bar			

Skæreklo x-large – til læssemaskiner over 15 tons

Varenummer	Bredde (m)	Antal cylindre	Pris
10-1978	2,0	2/140 mm	76.555,00
10-1979	2,2	2/140 mm	79.557,00
10-1980	2,4	3/140 mm	88.559,00
10-1981	2,6	3/140 mm	91.562,00
10-1982	2,8	3/140 mm	94.564,00
10-1983	3,0	3/140 mm	97.567,00
Med ophæng, uden slanger og lynkoblinger			
Maks tryk 180 bar			

Roe- og kartoffelgreb



Roegreb til minilæsser

Varenummer	Bredde (m)	Pris
1000 0447	0,85-0,99	11.804,00
1000 0448	1,00-1,29	12.958,00
1000 0449	1,30-1,59	15.043,00
1000 0450	1,60-1,80	17.359,00
Med ophæng.		
Fås også som højtipp		

Roegreb til frontlæsser og mellemstor læssemaskine

Varenummer	Bredde (m)	Pris
1000 0442	1,8	20.137,00
1000 0443	2,0	21.297,00
Med ophæng.		
Fås også som højtipp		

Roegreb til læssemaskine

Varenummer	Bredde (m)	Pris
1000 0451	2,5	33.733,00
1000 0453	2,85	41.653,00
Med ophæng.		
Fås også som højtipp		

Kartoffelgreb til minilæsser

Varenummer	Bredde (m)	Pris
1000 1812	0,85-0,99	12.734,00
1000 1813	1,00-1,29	14.350,00
1000 0367	1,30-1,59	16.453,00
1000 1814	1,60-1,80	19.213,00
Med ophæng		
Fås også som højt看		

Kartoffelgreb til frontlæsser og mellemstor læsse-maskine

Varenummer	Bredde (m)	Pris
1000 0360	1,8	21.759,00
1000 0361	2,0	22.920,00
Med ophæng		
Fås også som højt看		

Kartoffelgreb til læsse-maskine

Varenummer	Bredde (m)	Pris
1000 0366	2,5	40.695,00
1000 1815	2,85	43.713,00
Med ophæng		
Fås også som højt看		

Stengreb

Varenummer	Bredde (m)	Pris
10-0380	1,0	11.124,00
10-0381	1,2	13.349,00
10-0382	1,5	16.686,00
10-0383	1,8	20.023,00
10-0384	2,0	22.248,00
10-0385	2,2	24.473,00
10-0386	2,4	26.698,00
10-0387	2,5	27.810,00
10-0388	2,8	31.147,00
10-0389	3,0	33.372,00
Med ophæng		



Stengreb



Storsækkeløfter til gaffelramme

Storsækkeløfter til gaffelramme

Varenummer	Ophæng	Løftkraft (kg)	Pris
10-0461	Med huks på gaffelramme	1100	3.703,00
10-0462	Med gaffellommer	1100	5.150,00
10-0463	På plade med ophæng	1100	9.775,00

Forks

Storballefork til minilæsser, frontlæsser og mellemstor læssemaskine

Varenummer	Betegnelse	Pris
10-0514	M/3 tænder	7.823,00
10-0517	Med opklaplig bund	10.501,00
Med ophæng		

Storballefork til læssemaskiner – ej opklappelig

Varenummer	Betegnelse	Pris
10-0524	Med overbygning	12.422,00
10-0526	Fremskudt	15.980,00
Med ophæng		



Storballefork til: minilæsser, frontlæsser, mellemstor læssemaskine



Storballefork opklappelig



Ballegriber til frontlæsser og læssemaskiner

Storballefork – opklappelig

Varenummer	Betegnelse	Pris
10-5281	M/3 tænder	13.689,00
10-0582	M/3 tænder, samt storsækkekrog	17.716,00
Med ophæng		

Rundballefork til minilæsser og frontlæsser

Varenummer	Betegnelse	Pris
10-0457	M/2 tænder	6.875,00
Med ophæng		

Rundballefork til læssemaskine

Varenummer	Betegnelse	Pris
10-1754	M/2 tænder	8.590,00
Med ophæng		

Ballegriber til frontlæsser og læssemaskiner

Varenummer	Max åbning (m)	Antal cylindre	Vægt	Pris
10-002A	2,0	2	230	13.133,00
Med ophæng, uden slanger og lynkoblinger. Maks tryk 180 bar				

Dozerblade

Dozerblad med nylonskær til skubning af foder – Mekanisk sving

Varenummer	Bredde (m)	Pris
10-2002	1,5	7.314,00
10-0598	2,0	7.981,00
10-0599	2,5	8.750,00
Med ophæng, uden slanger og lynkoblinger		

Dozerblad med nylonskær til skubning af foder – med hydraulisk sving

Varenummer	Bredde (m)	Pris
10-2001	1,5	12.046,00
10-1933	2,0	12.561,00
10-1934	2,5	13.385,00
Med ophæng, uden slanger og lynkoblinger		



Med nylonskær til skubning af foder – Mekanisk sving

Kornskubber

Kornskubber

Varenummer	Længde (m)	Bredde (m)	Højde (m)	Pris
10-0555	3,0	2,5	0,8	24.967,00
10-0556	5,0	3,0	1,2	49.667,00
Med ophæng. Skær 200x20				

Trækløvere, 11 - 20 tons

Trækløvere er halvautomatiske. Træet lægges op i truget, 2-hånds-ventilhåndtaget trykkes ned og maskinen kløver træet. 2-hånds-ventilhåndtaget slippes og kløveren returnerer og er parat til næste stykke træ.

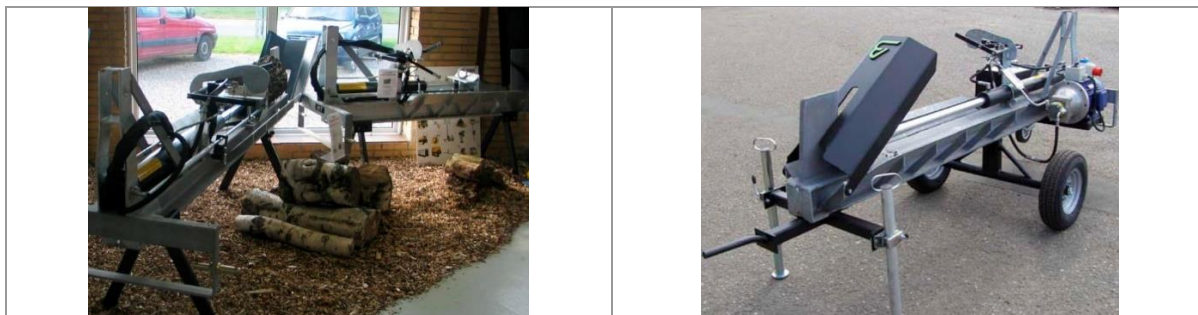

Varenr.	Tryk	Længde	Betegnelse	Pris
10-0561	11 t	70 cm	Galvaniseret, inkl. trepunktsophæng, men uden topstang og slanger	11.330,00
10-0563	11 t	70 cm	M/hjul, træk, galvaniseret benzinmotor uden hydraulikolie, lys og trekant	38.007,00
10-0563E	11 t	70 cm	M/hjul, håndtag, galvaniseret elmotor uden hydraulikolie og elkabel	39.861,00
10-0564	11 t	110 cm	Galvaniseret, inkl. trepunktsophæng, men uden topstang og slanger	12.360,00
10-0614	11 t	110 cm	M/hjul, træk, galvaniseret benzinmotor u/hydraulikolie, lys og trekant	40.067,00
10-0614E	11 t	110 cm	M/hjul, håndtag, elmotor – galvaniseret, uden hydraulikolie og elkabel	41.921,00
10-0615	11 t	210 cm	Galvaniseret	28.531,00
10-0618	20 t	70 cm	Galvaniseret	26.548,00
10-0621	20 t	110 cm	Galvaniseret	30.117,00
10-0624	20 t	210 cm	Galvaniseret	40.948,00
10-0625	20 t	320 cm	Malet- kontakt os for info. Uden hydraulikolie og PTO aksel.	-



Ekstraudstyr

Varenummer	Betegnelse	Pris
10-0798	Krydskniv til 11 t kløver	1.818,00
10-0799	Krydskniv til 20 t kløver	2.642,00
18-TK-AH	Aluhus for brændekløverventil 11 tons	464,00

VIBY ATTACHMENT PRODUKTER

Standard læsseskovle til hurtigkobling ophæng 9-25 tons



Standard læsseskovle til vægtsklasse 9-16 tons - ophæng Volvo type hurtigkobling

Varenr	Tekst	Bredde/mm	Indhold/m ³	Pris DKK
1100-20-2500-13	Standard læsseskovl	2500	2,0	41.300
1100-23-2650-13	Standard læsseskovl	2650	2,3	43.750
1100-25-2850-13	Standard læsseskovl	2850	2,5	44.100
1100-26-2650-13	Standard læsseskovl	2650	2,65	44.100
1100-26-3000-13	Standard læsseskovl	3000	2,6	44.800
1100-29-2850-13	Standard læsseskovl	2850	2,9	46.250
1100-31-3000-13	Standard læsseskovl	3000	3,1	47.200

Standard læsseskovle til vægtsklasse 16-21 tons - ophæng Volvo type hurtigkobling

Varenr	Tekst	Bredde/mm	Indhold/m ³	Pris DKK
1100-33-2850-13	Standard læsseskovl	2850	3,3	54.100
1100-35-3000-13	Standard læsseskovl	3000	3,5	56.350
1100-37-3200-13	Standard læsseskovl	3200	3,7	58.950
1100-40-3000-13	Standard læsseskovl	3000	4,0	60.200
1100-42-3200-13	Standard læsseskovl	3200	4,2	62.800

Standard læsseskovle til vægtsklasse 21-25 tons - ophæng Volvo type hurtigkobling

Varenr	Tekst	Bredde/mm	Indhold/m ³	Pris DKK
1100-45-3200-1	Standard læsseskovl	3200	4,5	77.050
1100-48-3400-1	Standard læsseskovl	3400	4,8	79.650

Tilvalg

Tekst	Merpris DKK
Direkte montering	5.500
Direkte montering (maskiner over 15 T)	8.900
Merpris gummistop	2.300
Merpris ophæng til kilehurtigkobling	2.000
Stor V spildplade	3.800
Profilskær/pileskær P151 (151 mm tykt) påsvejset	2.890
Profilskær/pileskær P203 (203 mm tykt) påsvejset	5.500
9 stk. 2,5" tænder påsvejset	5.130
9 stk. 3,0" tænder påsvejset	6.210

Beskrivelse: Skovlen er til almindelige læsseopgaver, der ikke er ekstra slidende. Leveres med Volvo type hurtigkobling ophæng, glat skær samt bagskær.

LM Læsseskovle til let materiale som træflis og savsmuld 12-28 tons



Her vist i 12 m³ med
tilvalgt profilskår

LM læsseskovle til vægtklasse 12-16 tons - ophæng Volvo type hurtigkobling

Varenr.	Tekst	Bredde/mm	Indhold/m ³	Pris DKK
1105-50-2850-1	LM Læsseskovl	2650	4,0	60.000
1105-50-2850-1	LM Læsseskovl	2850	5,0	62.000
1105-60-3000-1	LM Læsseskovl	3000	6,0	64.000
1105-70-3000-1	LM Læsseskovl	3000	7,0	66.000

LM læsseskovle til vægtklasse 16-21 tons - ophæng Volvo type hurtigkobling

Varenr	Tekst	Bredde/mm	Indhold/m ³	Pris DKK
1105-80-3200-1	LM Læsseskovl	3200	8,0	80.900
1105-90-3400-1	LM Læsseskovl	3400	9,0	82.900
1105-10-3400-1	LM Læsseskovl	3400	10,0	84.900

LM læsseskovle til vægtklasse 21-28 tons - ophæng Volvo type hurtigkobling

Varenr	Tekst	Bredde/mm	Indhold/m ³	Pris DKK
1105-12-3400-1	LM Læsseskovl	3400	12,0	99.800
1105-14-3700-1	LM Læsseskovl	3700	14,0	102.500

Tilvalg

Tekst	Merpris DKK
Direkte montering	5.500
Direkte montering (maskiner over 15 T)	8.900
Stor V spildplade	3.800
Profilskår/pileskår P151 (151 mm tykt) påsvejset	2.890
Profilskår/pileskår P203 (203 mm tykt) påsvejset	5.500
Bonus sider	3.000

Beskrivelse: Skovlen er konstrueret til læsning af let materiale som træflis og savsmuld.

Skovlen er lavet med vinduer for at give bedre oversigt

Hvis skovlen er min. 3400 mm er den med midtstiver

HD Læsseskovle til læsning i grusgrav til maskinvægt 9-25 tons



HD læsseskovle til vægtklasse 9-16 tons - ophæng Volvo type hurtigkobling

Varenr	Tekst	Bredde/mm	Indhold/m ³	Pris DKK
1110-20-2500-13	HD læsseskovl	2500	2,0	48.350
1110-23-2650-13	HD læsseskovl	2650	2,3	51.225
1110-25-2850-13	HD læsseskovl	2850	2,5	52.000
1110-26-2650-13	HD læsseskovl	2650	2,65	52.000
1110-26-3000-13	HD læsseskovl	3000	2,6	52.450
1110-29-2850-13	HD læsseskovl	2850	2,9	54.575
1110-31-3000-13	HD læsseskovl	3000	3,1	55.675

HD læsseskovle til vægtklasse 16-21 tons - ophæng Volvo type hurtigkobling

Varenr	Tekst	Bredde/mm	Indhold/m ³	Pris DKK
1110-33-2850-13	HD læsseskovl	2850	3,3	63.275
1110-35-3000-13	HD læsseskovl	3000	3,5	65.925
1110-37-3200-13	HD læsseskovl	3200	3,7	68.925
1110-40-3000-13	HD læsseskovl	3000	4,0	70.375
1110-42-3200-13	HD læsseskovl	3200	4,2	73.400

HD læsseskovle til vægtklasse 21-25 tons - ophæng Volvo type hurtigkobling

Varenr	Tekst	Bredde/mm	Indhold/m ³	Pris DKK
1110-45-3200-13	HD læsseskovl	3200	4,5	90.125
1110-48-3400-13	HD læsseskovl	3400	4,8	93.150

Tilvalg

Tekst	Merpris DKK
Direkte montering	5.500
Direkte montering (maskiner over 15 T)	8.900
Merpris gummistop	2.300
Merpris ophæng til kilehurtigkobling	2.000
Stor V spildplade	3.800
Profilskår/pileskår P151 (151 mm tykt) påsvejset	2.890
Profilskår/pileskår P203 (203 mm tykt) påsvejset	5.500
9 stk. 2,5" tænder påsvejset	5.130
9 stk. 3,0" tænder påsvejset	6.210
Bonus sider	3.000

Beskrivelse:

Skovlen er lavet til hårdt brug, som f.eks. i grusgrav.
 Hardox 450 bund, ½ Hardox 450 side, sideskår i Hardox 450
 Passer til Volvo type hurtigkobling ophæng, har glat skær og bagskår i slidstål

HD Læsseskovle til læsning i grusgrav til maskinvægt 25-35 tons



Her vist med profilskår



Her vist med bonus sider og
Profilskår.

HD læsseskovle til vægtnklasse 25-30 tons - ophæng Volvo type hurtigkobling

Varenr	Tekst	Bredde/mm	Indhold/m ³	Pris DKK
1110-50-3200-13	HD Læsseskovl	3200	5,0	105.275
1110-55-3200-13	HD Læsseskovl	3200	5,5	108.350
1110-60-3400-13	HD Læsseskovl	3400	6,0	113.000
1110-65-3400-13	HD Læsseskovl	3400	6,5	117.700
1110-70-3400-13	HD Læsseskovl	3400	7,0	122.600

HD læsseskovle til vægtnklasse 30-35 tons - ophæng Volvo type hurtigkobling

Varenr	Tekst	Bredde/mm	Indhold/m ³	Pris DKK
1110-70-3700-13	HD Læsseskovl	3700	7,0	133.400
1110-75-3700-13	HD Læsseskovl	3700	7,5	139.550
1110-80-3700-13	HD Læsseskovl	3700	8,0	145.750

Tilvalg

Tekst	Merpris DKK
Direkte montering	10.200
Merpris gummistop	2.300
Stor V spildplade	3.800
Profilskår/pileskår P203 (203 mm tykt) påsvejset	5.600
Bonus sider	4.000

Beskrivelse:

Skovlen er lavet til hårdt brug, som f.eks. i grusgrav.
Hardox 450 bund, ½ Hardox 450 side, sideskår i Hardox 450
Passer til model Volvo type hurtigkobling ophæng, har glat skær og bagskår i slids

Ribbe Læsseskovle til sortering 9-25 tons

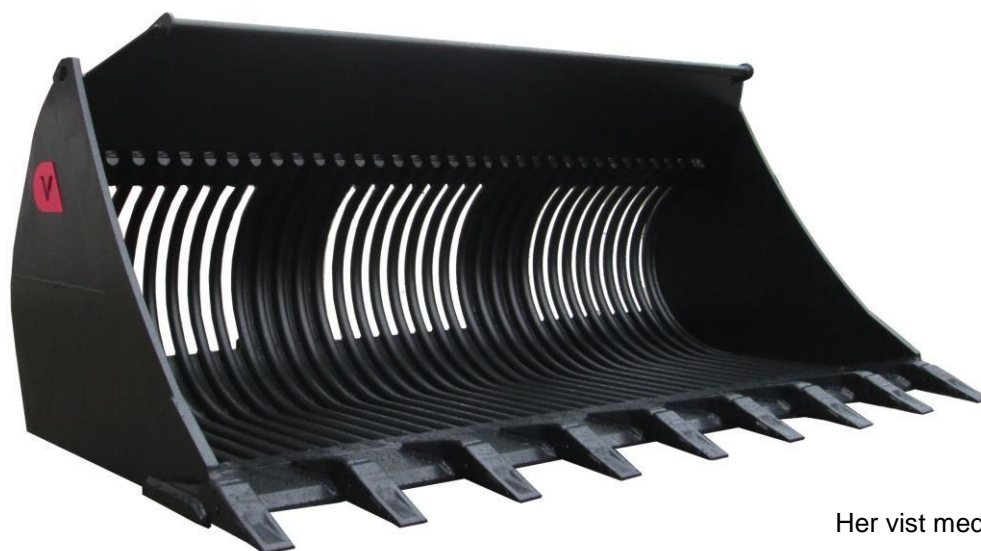

Her vist med tænder

Ribbe læsseskovle til vægtklasse 9-16 tons - ophæng Volvo type hurtigkobling

Varenr.	Tekst	Bredde/mm	Indhold/m³	Pris DKK
1375-25-2850-1	Ribbe læsseskovl	2850	2,5	58.500
1375-25-2850-1	Ribbe læsseskovl	2850	2,9	61.460
1375-31-3000-1	Ribbe læsseskovl	3000	3,1	62.300

Ribbe læsseskovle til vægtklasse 16-21 tons - ophæng Volvo type hurtigkobling

Varenr	Tekst	Bredde/mm	Indhold/m³	Pris DKK
1375-35-3000-1	Ribbe læsseskovl	3000	3,5	74.880
1375-37-3200-1	Ribbe læsseskovl	3200	3,7	78.300
1375-40-3000-1	Ribbe læsseskovl	3000	4,0	79.950

Ribbe læsseskovle til vægtklasse 21-25 tons - ophæng Volvo type hurtigkobling

Varenr	Tekst	Bredde/mm	Indhold/m³	Pris DKK
1375-45-3200-1	Ribbe læsseskovl	3200	4,5	102.400
1375-48-3400-1	Ribbe læsseskovl	3400	4,8	105.820

Tilvalg

	Tekst	Merpris DKK
	Direkte montering	5.500
	Direkte montering (maskiner over 15 T)	8.900
	Stor V-spildplade	3.800
	9 stk. 2,5" tænder påsvejset	5.130
	9 stk. 3,0" tænder påsvejset	6.210
	Profilskår/pileskår P151 (151 mm tykt) påsvejset	2.890
	Profilskår/pileskår P203 (203 mm tykt) påsvejset	5.500
Beskrivelse:	Skovalen er konstrueret til læsning og sortering af sten og affald	
	Ribber i rundjern	
	½ Hardox side	

Læsseskovle med hydraulisk overgreb 9-21 tons



Her vist med
bolt-on skær

Læsseskovl med hydr. overgreb til vægtklasse 9-16 tons - Volvo type hurtigkobling

Varenr	Tekst	Bredde/mm	Indhold/m ³	Pris DKK
1140-20-2500-13	Læsseskovl m overgreb	2500	2,0	90.300
1140-23-2650-13	Læsseskovl m overgreb	2650	2,3	91.500
1140-25-2850-13	Læsseskovl m overgreb	2850	2,5	91.800
1140-26-2650-13	Læsseskovl m overgreb	2650	2,65	91.800
1140-26-3000-13	Læsseskovl m overgreb	3000	2,6	91.500
1140-29-2850-13	Læsseskovl m overgreb	2850	2,9	95.900
1140-31-3000-13	Læsseskovl m overgreb	3000	3,1	95.800

Læsseskovl med hydr. overgreb til vægtklasse 16-21 tons - Volvo type hurtigkobling

Varenr	Tekst	Bredde/mm	Indhold/m ³	Pris DKK
1140-33-2850-13	Læsseskovl m overgreb	2850	3,3	104.500
1140-35-3000-13	Læsseskovl m overgreb	3000	3,5	106.700
1140-37-3200-13	Læsseskovl m overgreb	3200	3,7	109.200
1140-40-3000-13	Læsseskovl m overgreb	3000	4,0	110.400
1140-42-3200-13	Læsseskovl m overgreb	3200	4,2	112.900

Læsseskovl med hydr. overgreb til vægtklasse 21-25 tons - Volvo type hurtigkobling

Varenr	Tekst	Bredde/mm	Indhold/m ³	Pris DKK
1140-45-3200-1	Læsseskovl m overgreb	3200	4,5	128.800
1140-48-3400-1	Læsseskovl m overgreb	3400	4,8	131.000

Tilvalg

Tekst	Merpris DKK
Direkte montering	5.100
Direkte montering (maskiner over 15 T)	8.900
Merpris ophæng til kilehurtigkobling	2.000
Profilskår/pileskår P151 (151 mm tykt) påsvejset	2.890
Profilskår/pileskår P203 (203 mm tykt) påsvejset	5.500

Beskrivelse: Læsseskovl med overgreb hvor cylinderne er komplet beskyttede i kasse

Læsseskovle med plastikindlæg 9-25 tons

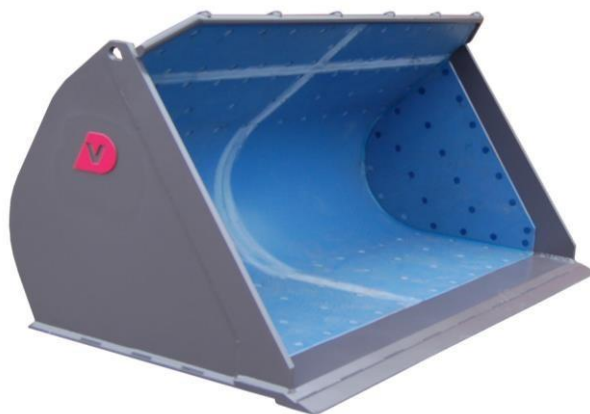

Standard læsseskovle til vægtsklasse 9-16 tons - ophæng Volvo type hurtigkobling

Varenr	Tekst	Bredde/mm	Indhold/m ³	Pris DKK
1100-20-2500-13	Standard læsseskovl	2500	2,0	67.800
1100-23-2650-13	Standard læsseskovl	2650	2,3	71.350
1100-25-2850-13	Standard læsseskovl	2850	2,5	73.100
1100-26-2650-13	Standard læsseskovl	2650	2,65	73.100
1100-26-3000-13	Standard læsseskovl	3000	2,6	73.800
1100-29-2850-13	Standard læsseskovl	2850	2,9	77.250
1100-31-3000-13	Standard læsseskovl	3000	3,1	80.200

Standard læsseskovle til vægtsklasse 16-21 tons - ophæng Volvo type hurtigkobling

Varenr	Tekst	Bredde/mm	Indhold/m ³	Pris DKK
1100-33-2850-13	Standard læsseskovl	2850	3,3	89.100
1100-35-3000-13	Standard læsseskovl	3000	3,5	93.350
1100-37-3200-13	Standard læsseskovl 3200 3,7	3200	3,7	96.950
1100-40-3000-13	Standard læsseskovl 3000 4,0	3000	4,0	100.200
1100-42-3200-13	Standard læsseskovl	3200	4,2	102.800

Standard læsseskovle til vægtsklasse 21-25 tons - ophæng Volvo type hurtigkobling

Varenr	Tekst	Bredde/mm	Indhold/m ³	Pris DKK
1100-45-3200-1	Standard læsseskovl	3200	4,5	122.050
1100-48-3400-1	Standard læsseskovl	3400	4,8	127.650

Tilvalg

Tekst	Merpris DKK
Direkte montering	5.500
Direkte montering (maskiner over 15 T)	8.900
Merpris ophæng til kilehurtigkobling	2.000
Stor V spildplade	3.800
Profilskær/pileskær P151 (151 mm tykt) påsvejset	2.890
Profilskær/pileskær P203 (203 mm tykt) påsvejset	5.500

Beskrivelse:

Læsseskovl med plastindlæg

Skovlen bruges til klæbende materiale for at undgå at materialet sætter sig fast Leveres med Volvo type hurtigkobling ophæng, glat skær samt bagskær.

Læsseskovl med overgreb 9-18 tons



Læsseskovl med overgreb 9-15 T - ophæng Volvo type hurtigkobling

Varenr.	Tekst	Bredde/mm	Indhold/m ³	Pris DKK
1141-25-2500-1	Læsseskovl med overgreb	2500	2,5	68.000
1141-25-2650-1	Læsseskovl med overgreb	2650	2,5	69.000
1141-30-2650-1	Læsseskovl med overgreb	2650	3,0	72.000

Læsseskovl med overgreb 15-18 T - ophæng Volvo type hurtigkobling

1141-32-2850-1	Læsseskovl med overgreb	2850	3,2	81.000
1141-35-3000-1	Læsseskovl med overgreb	3000	3,5	83.000

Tilvalg

Tekst	Merpris DKK
Direkte montering	5.500
Direkte montering (maskiner over 15 T)	8.900
Merpris ophæng til kilehurtigkobling	2.000
Profilskår/pileskår P151 påsvejst	2.890
9 stk. 2,5" tænder påsvejst	5.130
9 stk. 3,0" tænder påsvejst	6.210
Beskrivelse: Til læsning af materialer som f.eks. kompost, grenaffald og lignende	

Læsseskovle til Kompakte læssemaskiner 3-10 tons



Standard læsseskovle til kompakt maskiner - vægtklasse 2-3,5 tons

Varenr	Tekst	Bredde/mm	Indhold/L	Pris DKK
1120-400-1400-1	Læsseskovl	1400	400	10.825

Standard læsseskovle til kompakt maskiner - vægtklasse 3,5-5,5 tons

Varenr	Tekst	Bredde/mm	Indhold/L	Pris DKK
1120-800-1730-1	Læsseskovl	1700	800	13.900
1120-1150-1930-1	Læsseskovl	1900	1150	15.125
1120-1000-2000-1	Læsseskovl	2000	1000	15.450

Standard læsseskovle til kompakt maskiner - vægtklasse 5-8 tons

Varenr	Tekst	Bredde/mm	Indhold/L	Pris DKK
1120-1200-2030-1	Læsseskovl	2000	1200	15.650
1120-1350-2230-1	Læsseskovl	2200	1350	17.175

Standard læsseskovle til kompakt maskiner - vægtklasse 8-10 tons

Varenr	Tekst	Bredde/mm	Indhold/L	Pris DKK
1120-1600-2250-1	Læsseskovl	2250	1600	18.900
1120-1400-2400-1	Læsseskovl	2400	1400	20.075
1120-1500-2500-1	Læsseskovl	2500	1500	20.400

Beskrivelse:

Den lille læsseskovl er tilpasset brug til kompakte læssemaskiner
Bagkanten er lavet af HB500 slidstål for at opnå længere levetid når skovlen bruges til at
rette af med i forbindelse med belægningsarbejde. Skovlen er samtidig lavet med god fylde
og -tømmeevne
Direkte montering

5.100

Grenskovl til vægtnklasse 12-21 tons

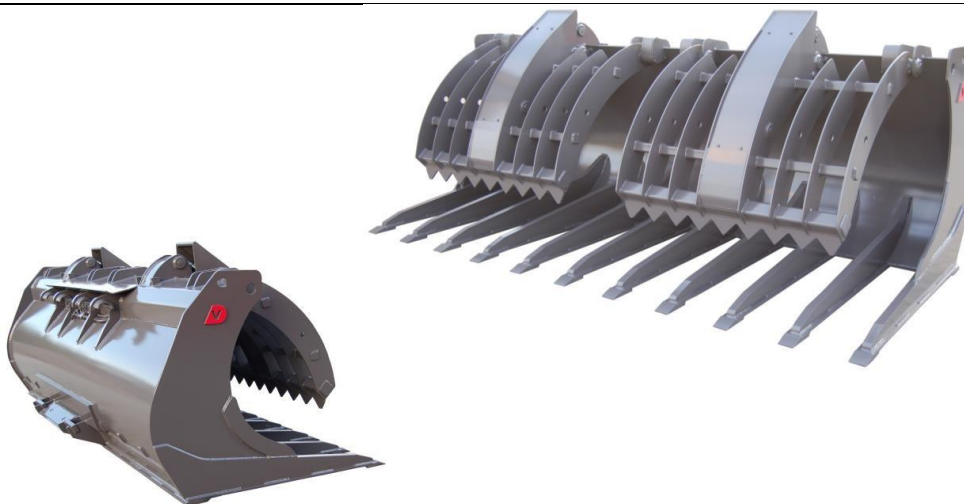

Grenskovl til vægtnklasse 12-16 tons - ophæng Volvo type hurtigkobling

Varenr.	Tekst	Bredde/mm	Indhold/m ³	Spyd	Pris DKK
1041-3000-2650-1	Grenskovl	2650	3,0	9,0	99.500
1041-4000-2850-1	Grenskovl	2850	4,0	10,0	106.400

Grenskovl til vægtnklasse 16-21 tons - ophæng Volvo type hurtigkobling

Varenr	Tekst	Bredde/mm	Indhold/m ³	Spyd	Pris DKK
1041-4500-3000-1	Grenskovl	3000	4,5	10,0	116.500
1041-5500-3200-1	Grenskovl	3200	5,5	11,0	122.700

Højdetippskovle til vægtklasse 9-21 tons



Højdetippskovle til vægtklasse 9-15 tons - ophæng Volvo type hurtigkobling

Varenr	Tekst	Bredde/mm	Indhold/m ³	Pris DKK
1250-20-2500-Z2	Standard højdetippskovl	2500	2,0	93.900
1250-25-2650-Z2	Standard højdetippskovl	2650	2,5	94.500
1250-30-2650-Z2	Standard højdetippskovl	2650	3,0	97.000
1250-35-2650-Z2	Standard højdetippskovl	2650	3,5	99.700
1250-40-2750-Z2	Standard højdetippskovl	2750	4,0	102.000

Højdetippskovle til vægtklasse 15-21 tons - ophæng Volvo type hurtigkobling

Varenr	Tekst	Bredde/mm	Indhold/m ³	Pris DKK
1250-40-2850-Z2	Standard højdetippskovl	2850	4,0	115.000
1250-45-2850-Z2	Standard højdetippskovl	2850	4,5	118.000
1250-50-3000-Z2	Standard højdetippskovl	3000	5,0	122.000
1250-55-3000-Z2	Standard højdetippskovl	3000	5,5	127.000
1250-60-3000-Z2	Standard højdetippskovl	3000	6,0	129.000

Tilvalg

Tekst	Merpris DKK
Direkte montering	5.500
Direkte montering inkl. linieboring (maskiner over 15 T)	8.900
Lille V spildplade	2.800
Spildplade rundjern	3.800
Profilskær/pileskær P151 (151 mm tykt) påsvejet	2.890
Centralsmøring	14.000

Beskrivelse: Skovlen leveres med glat skær, dæmpede cylindere og spildplade ved bagramme

Højdetipskovle – landbrugsmode 9-20 tons

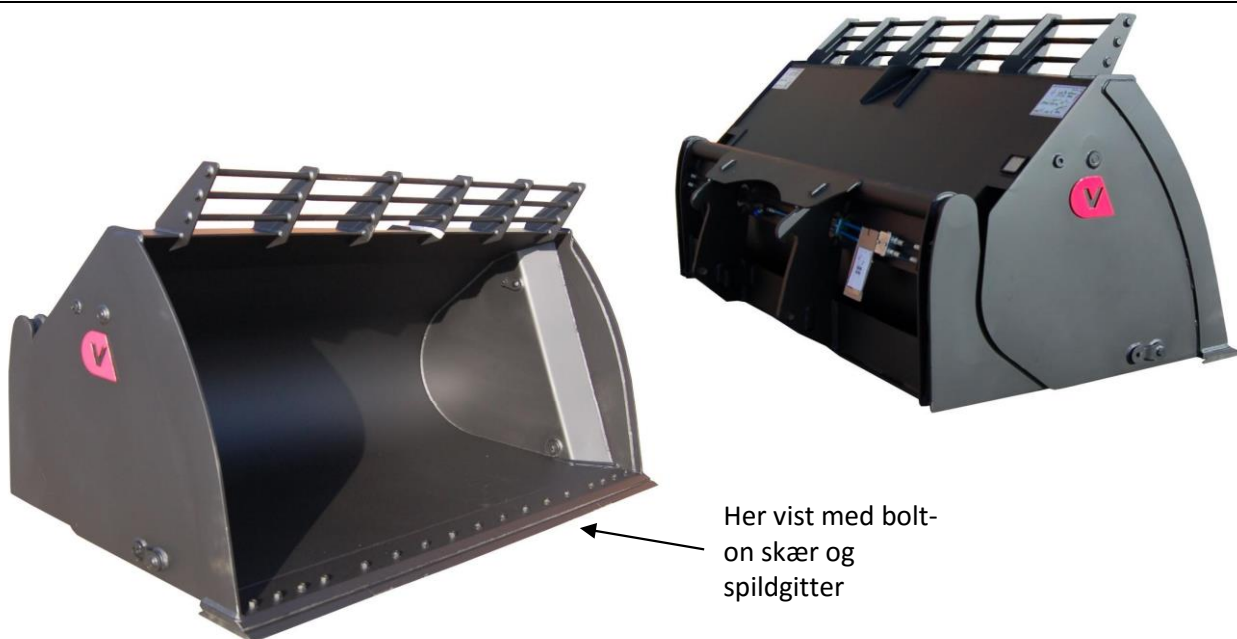

Højdetipskovle til vægtsklasse 9-20 tons - ophæng Volvo type hurtigkobling

Varenr.	Tekst	Bredde/mm	Indhold/m ³	Pris DKK
1254-25-2500-1	Højdetipskovl - landbrug	2500	2,5	74.000
1254-25-2650-1	Højdetipskovl - landbrug	2650	2,5	74.500
1254-30-2650-1	Højdetipskovl - landbrug	2650	3,0	76.000
1254-35-2850-1	Højdetipskovl - landbrug	2850	3,5	78.000
1254-40-2850-1	Højdetipskovl - landbrug	2850	4,0	80.000
1254-40-3000-1	Højdetipskovl - landbrug	3000	4,0	80.000
1254-45-2850-1	Højdetipskovl - landbrug	2850	4,5	84.000
1254-45-3000-1	Højdetipskovl - landbrug	3000	4,5	85.000
1254-50-3000-1	Højdetipskovl - landbrug	3000	5,0	90.000

Tilvalg

Tekst	Merpris DKK
Direkte montering	5.100
Direkte montering (maskiner over 15 T)	8.900
Lille V-spildplade	2.800
Spildgitter i rundjern	3.800
Profilskår/pileskår P151 påsvejset	2.890
Centralsmøring	12.000
Beskrivelse: Til læsning af løse materialer under ca. 1000 kg/m ³	
Skovlen er lavet med dæmpede cylindere, der mindsker slid på maskinen og giver mere behagelig arbejdsgang	

Højdetipskovle til affaldshåndtering 9-21 tons

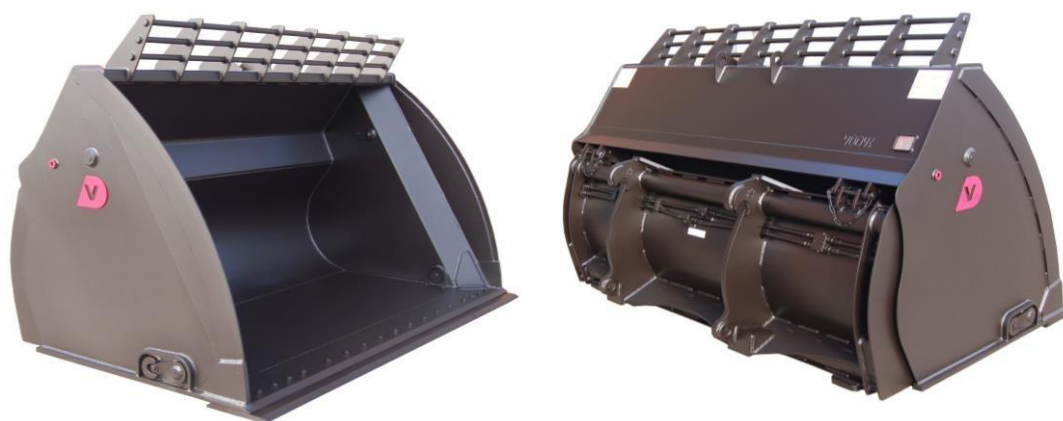

Højdetipskovle til vægtklasse 9-15 tons - ophæng Volvo type hurtigkobling

Varenr	Tekst	Bredde/mm	Indhold/m ³	Pris DKK
1250-20-2500-Z2	Waste højdetipskovl	2500	2,0	101.720
1250-25-2650-Z2	Waste højdetipskovl	2650	2,5	103.200
1250-30-2650-Z2	Waste højdetipskovl	2650	3,0	106.390
1250-30-2750-Z2	Waste højdetipskovl	2750	3,0	106.820
1250-35-2650-Z2	Waste højdetipskovl	2650	3,5	108.650
1250-35-2750-Z2	Waste højdetipskovl	2750	3,5	109.550
1250-40-2750-Z2	Waste højdetipskovl	2750	4,0	111.360

Højdetipskovle til vægtklasse 15-21 tons - ophæng Volvo type hurtigkobling

Varenr	Tekst	Bredde/mm	Indhold/m ³	Pris DKK
1250-40-2850-Z2	Waste højdetipskovl	2850	4,0	126.070
1250-45-2850-Z2	Waste højdetipskovl	2850	4,5	126.900
1250-45-3000-Z2	Waste højdetipskovl	3000	4,5	128.150
1250-50-2850-Z2	Waste højdetipskovl	2850	5,0	130.815
1250-50-3000-Z2	Waste højdetipskovl	3000	5,0	132.060
1250-55-3200-Z2	Waste højdetipskovl	3200	5,5	141.270
1250-60-3000-Z2	Waste højdetipskovl	3200	6,0	143.500

Tilvalg

	Merpris DKK
Direkte montering	5.500
Direkte montering inkl. linieboring (maskiner over 15 T)	8.900
Centralsmøring	14.000
Beskrivelse: Skovlen leveres med bolt-on skær	
Inkl. Spildgitter i rundjern (eller V-spildplade)	
Inkl. Hælplader	
Inkl. Ekstra beskyttelse ved cylindere Med dæmpede cylindere	
Laves til TPL linkled eller Z-bar	

Højdetippskovle til let materiale 350-800 kg/m³ - Vægtklasse 9-30 tons



Her vist med bolt-on skær

LM Højdetippskovle til vægtklasse 9-16 tons - ophæng Volvo type hurtigkobling

Varenr.	Tekst	Bredde/mm	Indhold/m ³	Pris DKK
1252-30-2500-1	LM højdetippskovl	2500	3,0	98.000
1252-35-2650-1	LM højdetippskovl	2650	3,5	101.000
1252-40-2650-1	LM højdetippskovl	2750	4,0	107.200
1252-50-2850-1	LM højdetippskovl	2850	5,0	113.000

LM Højdetippskovle til vægtklasse 16-23 tons - ophæng Volvo type hurtigkobling

Varenr.	Tekst	Bredde/mm	Indhold/m ³	Pris DKK
1252-60-2850-1	LM højdetippskovl	2850	6,0	124.700
1252-70-3000-1	LM højdetippskovl	3000	7,0	129.800
1252-80-3200-1	LM højdetippskovl	3200	8,0	136.920

LM højdetippskovle til vægtklasse 23-30 tons - ophæng Volvo type hurtigkobling

Varenr.	Tekst	Bredde/mm	Indhold/m ³	Pris DKK
1252-95-3400-1	LM højdetippskovl	3700	9,5	178.500
1252-11-3700-1	LM højdetippskovl	3700	11,0	193.500

Tilvalg

	Tekst	Merpris DKK
	Direkte montering	5.100
	Direkte montering (maskiner over 15 T)	8.900
	Profilskår/pileskår P151 (151 mm tykt) påsvejset	2.890
	Profilskår/pileskår P203 (203 mm tykt) påsvejset	5.500
	Centralsmøring	12.000
Beskrivelse:	Skovalen er konstrueret til læsning af let materiale som træflis og savsmuld	
	Skovalen er lavet med vinduer for at give bedre oversigt	
	Hvis skovalen er mere end 3200 mm bred, er den med midtstiver	
	Inkl. Spildplade over bagramme	
	Med dæmpede cylindere	

LM Højdetipskovle indv. cylinder 350-500 kg/m³ - Vægtklasse 9-23 tons



Her vist med bolt-on skær i 9,5 m³

LM Højdetipskovle til vægtklasse 9-16 tons - ophæng Volvo type hurtigkobling

Varenr.	Tekst	Bredde/mm	Indhold/m ³	Pris DKK
1253-40-2750-1	LM højdetipskovl	2750	4,0	96.000
	LM højdetipskovl	2500	4,5	98.000
	LM højdetipskovl	2750	4,5	99.000
1253-50-2850-1	LM højdetipskovl	2850	5,0	104.000

LM Højdetipskovle til vægtklasse 16-23 tons - ophæng Volvo type hurtigkobling

Varenr.	Tekst	Bredde/mm	Indhold/m ³	Pris DKK
1253-60-2850-1	LM højdetipskovl	2850	6,0	
1253-70-3000-1	LM højdetipskovl	3000	7,0	
1253-80-3200-1	LM højdetipskovl	3200	8,0	

Tilvalg

	Tekst	Merpris DKK
	Direkte montering	5.100
	Direkte montering (maskiner over 15 T)	8.900
	Profilskær/pileskær P151 (151 mm tykt) påsvejset	2.890
	Profilskær/pileskær P203 (203 mm tykt) påsvejset	5.500
	Automatisk centralsmøring	12.000
	Manuel centralsmøring	5.000
Beskrivelse:	Skovlen er konstrueret til læsning af let materiale som træflis og savsmuld	
	Skovlen er lavet med vinduer for at give bedre oversigt	

Hydraulisk Volvo type hurtigkoblinger til læssemaskiner – Vægtklasse 9-36 tons

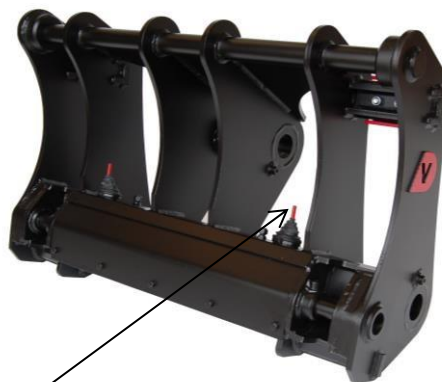

Markører så føreren kan se at skovlen er låst

Hydraulisk Volvo model B hurtigkobling til vægtklasse 9-12 tons

Varenr	Tekst	Pris DKK
3411-1	Volvo type BM - model B	29.000

Hydraulisk Volvo model B hurtigkobling til vægtklasse 12-16 tons

Varenr	Tekst	Pris DKK
3411-2	Volvo type BM - model B	35.900

Hydraulisk Volvo model B hurtigkobling til vægtklasse 16-21 tons

Varenr	Tekst	Pris DKK
3411-3	Volvo type BM - model B	38.600

Hydraulisk Volvo model C hurtigkobling til vægtklasse 21-25 tons

Varenr	Tekst	Pris DKK
3412-1	Volvo type BM - model C	56.200

Hydraulisk Volvo model C hurtigkobling til vægtklasse 25-30 tons

Varenr	Tekst	Pris DKK
HKCH-1	Volvo type BM - model C	63.000

Ophæng

1 sæt Volvo ophæng model B	4.900
1 sæt Volvo ophæng model C	9.800

Beskrivelse

Ekstra sikkerhed med markører, maskinføreren kan se inde fra kabinen
Prisen inkluderer Viby gummistop
Hurtigkoblingen leveres uden slanger til maskinen

Hydraulisk Volvo type hurtigkoblinger til læssemaskiner – Vægtklasse 30-36 tons

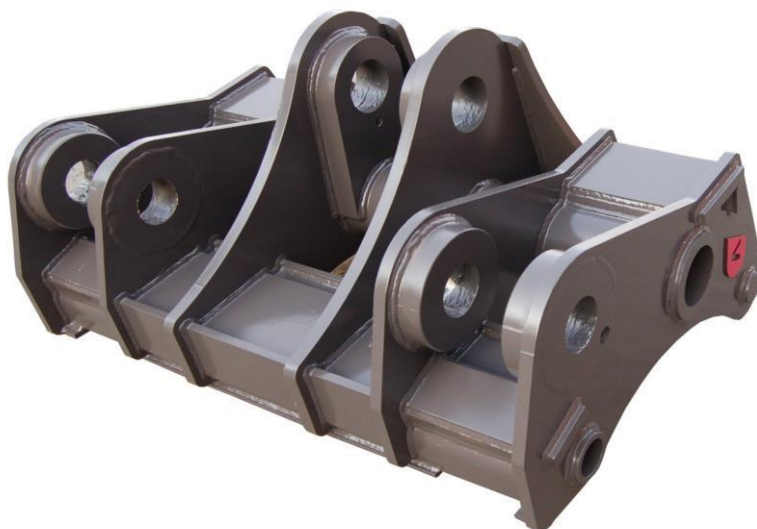

Hydraulisk model C hurtigkobling til 30-36 T maskine

Varenr	Tekst	Pris DKK
HKCH-2	Volvo type BM - model C (2)	74.500

Beskrivelse

Ekstra sikkerhed med markører, maskinføreren kan se inde fra kabinen
Kraftigt design
Hurtigkoblingen leveres uden slanger til maskinen

Hydraulisk KHK hurtigkobling til læssemaskiner 9-23 tons

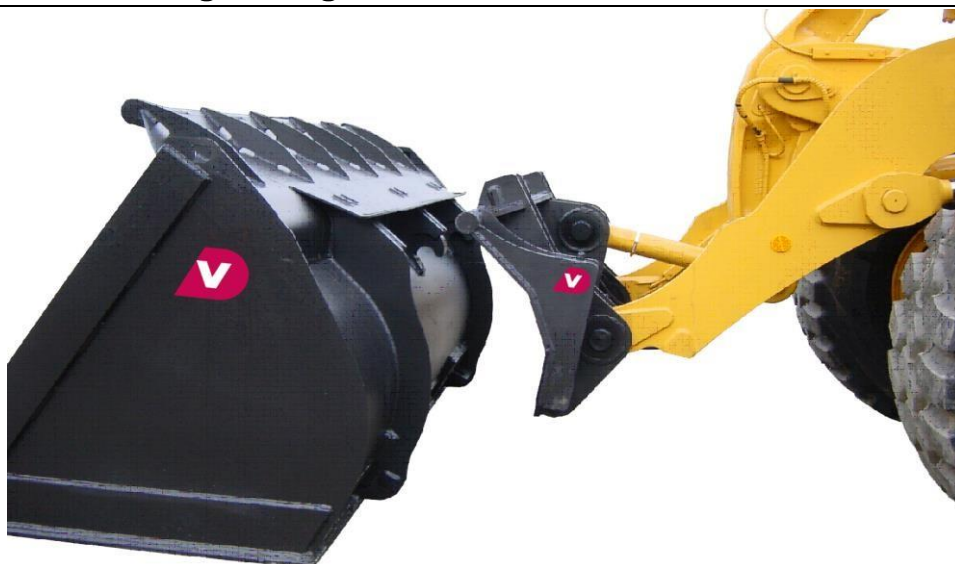

Hydraulisk KHK kilehurtigkobling til vægtsklasse 9-16 tons

Varenr	Tekst	Pris DKK
KHK70-1	KHK70 hurtigkobling	41.000

Hydraulisk KHK kilehurtigkobling til vægtsklasse 16-23 tons

Varenr	Tekst	Pris DKK
KHK70-2	KHK70 hurtigkobling	46.800

Beskrivelse: KHK kilehurtigkoblingen laves med 2 cylindere.
KHK med 2 låsekiler der holder hurtigkoblingen fri for slør og sidder tæt på maskinen.

Hurtigkoblingen leveres uden slanger til maskinen

Palleramme til læssemaskiner - manuelt justérbare 12-20 tons



Til læssemaskiner 12-20 T - ophæng model B

Varenr.	Tekst	Gafler dimension/mm	Max last Ton	Last center	Rammebredde mm	Pris dkd
1750-125501200	Palleramme	125x50x1200	5 T	500 mm	1500	20.200
1750-125501500	Palleramme	125x50x1500	5 T	500 mm	1500	21.600
1750-125501800	Palleramme	125x50x1800	5 T	500 mm	1500	22.500
1750-150501200	Palleramme	150x50x1200	6 T	600 mm	1500	27.300
1750-150501500	Palleramme	150x50x1500	6 T	600 mm	1500	28.500
1750-150501800	Palleramme	150x50x1800	6 T	600 mm	1500	29.500
1750-150601200	Palleramme	150x60x1200	8 T	600 mm	1500	29.500
1750-150601500	Palleramme	150x60x1500	8 T	600 mm	1500	30.500
1750-150601800	Palleramme	150x60x1800	8 T	600 mm	1500	31.850

Tilvalg

Tekst	Pris DKK
Merpris hvis bredden på pallerammen øges til 2000 mm	2.500
Merpris KHK ophæng (OBS rammen skal være min. 1750 mm bred)	2.000

Beskrivelse Pallegaflerne er manuelt justérbare

Kornskubber med kædeophæng



Kornskubber med kæde til model B (Volvo L90) hurtigkobling ophæng

Varenr	Tekst	Længde	Bredde blad	Pris DKK
1700-2000-5000	Kornskubber	5 m	2000 mm	84.900
1700-3000-5000	Kornskubber	5 m	3000 mm	87.900
1700-2000-6000	Kornskubber	6 m	2000 mm	90.500
1700-3000-6000	Kornskubber	6 m	3000 mm	93.800
1700-2000-8000	Kornskubber	8 m	2000 mm	101.000
1700-3000-8000	Kornskubber	8 m	3000 mm	104.000

Beskrivelse Kornskubberen laves med kædeophæng og drejepunkt, der bevirker at hurtigkobling og maskinearme ikke beskadiges hvis maskinføreren ved et uheld banker bladet ned i jorden.

Skovle til rendegraver pinlock hurtigkobling ophæng



Standard graveskovle med glat skær til rendegraver

Varenr	Tekst	Bredde/mm	Indhold/L	Pris DKK
1040-175-400-1	Standard graveskovl	400	175	5.350
1040-275-600-1	Standard graveskovl	600	275	5.650
1040-380-800-1	Standard graveskovl	800	380	6.100

Standard planérskovle til rendegraver

Varenr	Tekst	Bredde/mm	Indhold/L	Pris DKK
1160-400-1500-1	Standard planérskovl	1500	400	7.900
1160-480-1800-1	Standard planérskovl	1800	480	9.050
1160-535-2000-1	Standard planérskovl	2000	535	9.600

Stilbar planérskovle til rendegraver med 1 cylinder

Varenr	Tekst	Bredde/mm	Indhold/L	Pris DKK
1161-400-1500-1	Stilbar planérskovl	1500	400	19.375
1161-480-1800-1	Stilbar planérskovl	1800	480	20.525
1161-535-2000-1	Stilbar planérskovl	2000	535	21.075

Stilbar planérskovle til rendegraver med 2 cylindere

Varenr	Tekst	Bredde/mm	Indhold/L	Pris DKK
1161-400-1500-2	Stilbar planérskovl	1500	400	22.400
1161-480-1800-2	Stilbar planérskovl	1800	480	23.550
1161-535-2000-2	Stilbar planérskovl	2000	535	24.100

Hydrema type hurtigkobling 1245

Varenr	Tekst	Pris DKK
3112-PL1245H	Hydraulisk Hydrema type hurtigkobling - 45 mm aksel	11.540
3106-1245O	Ophængsplade PL1245	1.130

Tilvalg

Tekst	Pris DKK
Profilskår P101 påsvejset - graveskovl	550
Profilskår P101 påsvejset - rabatskovl	930
Påsvejset 18TL tænder, pr. stk.	210

Beskrivelse:

Skovlene er inkl montering på Pinlock hurtigkobling

Siderne trancherer og er med buede sideskår

OBS: Planérskovlen på billedet er til en større maskine

Standard graveskovle til vægtsklasse 10-15 tons



Tilvalg: tænder

Standard graveskovle til vægtsklasse 10-15 tons med glat skær uden tænder

Varenr	Tekst	Tænder	Bredde/mm	Indhold/L	Pris DKK
	Standard graveskovl		600	400	21.800
	Standard graveskovl		700	475	
	Standard graveskovl		800	550	
	Standard graveskovl		900	625	
	Standard graveskovl		1000	700	
	Standard graveskovl		1200	900	

Standard graveskovle til vægtsklasse 15-20 tons med glat skær uden tænder

Varenr	Tekst	Tænder	Bredde/mm	Indhold/L	Pris DKK
1070-430-600-1	Standard graveskovl	3" - 3 stk.	600	430	26.800
1070-565-750-1	Standard graveskovl	3" - 4 stk.	750	565	27.500
1070-700-900-1	Standard graveskovl	3" - 4 stk.	900	700	29.220
1070-800-1000-1	Standard graveskovl	3" - 5 stk.	1000	800	29.975
1070-990-1200-1	Standard graveskovl	3" - 6 stk.	1200	990	32.700

Tilvalg

Tekst	Pris DKK
3" tand påsvejset, pr. stk.	690
3" spadetand påsvejset pr. stk.	1.220
Profilskår P151 påsvejset (0-1 meter bredde)	960
Profilskår P151 påsvejset (1-1,5 meter bredde)	1.440

Beskrivelse:

Graveskovlene er inkl. S1, CW20/30/40 hurtigkobling ophæng eller direkte monteret
 Slidskinner under bunden. Sortmalet. Inkl. Kørepladekrog Perfekt
 pasform, der giver maksimal fylde- og tømmeevne

OBS priserne foroven er uden tænder

Graveskovle til CW20/30/40, 20-27 tons



Tilvalg: tænder

Standard graveskovle til vægtklasse 20-27 tons med glat skær uden tænder

Varenr	Tekst	Tænder	Bredde/mm	Indhold/L	Pris DKK
1070-520-600-1	Standard graveskovl	3,5" - 3 stk.	600	520	35.300
1070-740-800-1	Standard graveskovl	3,5" - 4 stk.	800	740	35.900
1070-970-1000-1	Standard graveskovl	3,5" - 5 stk.	1000	970	36.550
1070-1205-1200-1	Standard graveskovl	3,5" - 5 stk.	1200	1205	38.300
1070-1325-1250-1	Standard graveskovl	3,5" - 5 stk.	1300	1325	39.980
1070-1445-1400-1	Standard graveskovl	3,5" - 6 stk.	1400	1445	41.670
1070-1565-1500-1	Standard graveskovl	3,5" - 6 stk.	1500	1565	44.700

Tilvalg

Tekst	Pris DKK
3,5" tand påsvejset pr. stk.	880
3,5" spadetand påsvejset pr. stk.	1.420
Profilskår P151 påsvejset (0-1 meter bredde)	960
Profilskår P151 påsvejset (1-1,5 meter bredde)	1.440
Tillæg CW45 ophæng	6.510

Beskrivelse:

Graveskovlene er inkl. S1, CW20/30/40 hurtigkobling ophæng eller direkte monteret

Slidskinner under bunden. Sortmalet. Inkl. Kørepladekrog

Perfekt pasform, der giver maksimal fylde- og tømmeevne

OBS priserne foroven er uden tænder

Graveskovle til 30-35 Tons gravemaskiner



Her vist med hhv. Kingmet tænder og tætsiddende spadetænder.

Standard graveskovle til vægtsklasse 25-32 tons med glat skær uden tænder

Varenr	Tekst	Tænder	Bredde/mm	Indhold/L	Pris DKK
1070-520-600-1	Standard graveskovl	3,5" - 3 stk.	600	520	
1070-740-800-1	Standard graveskovl	3,5" - 4 stk.	800	740	
1070-970-1000-1	Standard graveskovl	3,5" - 5 stk.	1000	970	
1070-1205-1200-1	Standard graveskovl	3,5" - 5 stk.	1200	1205	
1070-1325-1250-1	Standard graveskovl	3,5" - 5 stk.	1300	1325	
1070-1445-1400-1	Standard graveskovl	3,5" - 6 stk.	1400	1445	
1070-1565-1500-1	Standard graveskovl	3,5" - 6 stk.	1500	1565	

Standard graveskovle til vægtsklasse 28-35 tons med glat skær uden tænder

Varenr	Tekst	Tænder	Bredde/mm	Indhold/L	Pris DKK
1080-1140-1000-1	Graveskovl	4,5"-5 stk.	1000	1140	48.550
1080-1400-1200-1	Graveskovl	4,5"-5 stk.	1200	1400	52.650
1080-1530-1300-1	Graveskovl	4,5"-5 stk.	1300	1530	54.800
1080-1790-1500-1	Graveskovl	4,5"-6 stk.	1500	1790	59.100
1080-1920-1600-1	Graveskovl	4,5"-6 stk.	1600	1920	61.500
1080-2180-1800-1	Graveskovl	4,5"-7 stk.	1800	2180	65.550

Tilvalg

Tekst	Pris DKK
3,5" tand påsvejset pr. stk.	880
3,5" spadetand påsvejset pr. stk.	1.220
4,5" tand påsvejset pr. stk.	1.290
4,5" spadetand påsvejset pr. stk.	2.360
Påsvejsning af andre tænder, pr. stk.	400
Profilsvær P151 påsvejset	
Profilsvær P203 påsvejset	2.950
Merpris direkte montering	

Beskrivelse:

Graveskovlene er inkl. montering til S70, S80, CW hurtigkobling ophæng eller direkte monteret
 Perfekt pasform, der giver maksimal fylde- og tømmeevne
 Skær: 300 x 40 mm. Svøb: 12 mm

XHD Graveskovl til CW20/30/40, 12-30 tons

Her vist med
tænder og
segmenter

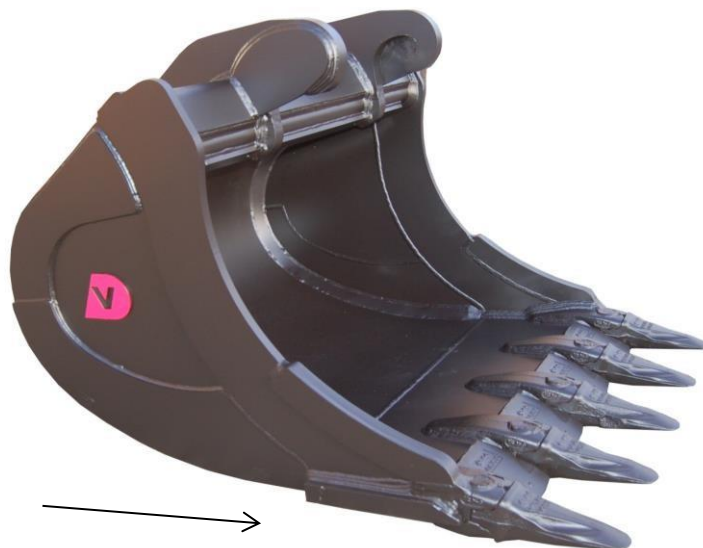

XHD graveskovle til vægtklasse 12-20 tons med glat skær uden tænder

Varenr	Tekst	Tænder	Bredde/mm	Indhold/L	Pris DKK
GSHD430-600-1	Standard graveskovl	3" - 3 stk.	600	430	42.800
GSHD565-750-1	Standard graveskovl	3" - 4 stk.	750	565	45.850
GSHD700-900-1	Standard graveskovl	3" - 4 stk.	900	700	48.680
GSHD800-1000-1	Standard graveskovl	3" - 5 stk.	1000	800	50.000
GSHD990-1200-1	Standard graveskovl	3" - 6 stk.	1200	990	54.520

XHD graveskovle til vægtklasse 20-30 tons med glat skær uden tænder

Varenr	Tekst	Tænder	Bredde/mm	Indhold/L	Pris DKK
GSHD520-600-1	Standard graveskovl	3,5" - 3 stk.	600	520	73.950
GSHD740-800-1	Standard graveskovl	3,5" - 4 stk.	800	740	57.780
GSHD970-1000-1	Standard graveskovl	3,5" - 5 stk.	1000	970	59.880
GSHD1205-1200-1	Standard graveskovl	3,5" - 5 stk.	1200	1205	62.750
GSHD1325-1250-1	Standard graveskovl	3,5" - 6 stk.	1300	1325	65.500
GSHD1445-1400-1	Standard graveskovl	3,5" - 6 stk.	1400	1445	69.700
GSHD1565-1500-1	Standard graveskovl	3,5" - 6 stk.	1500	1565	73.200

Tilvalg

Tekst	Pris DKK
Tænder efter valg	

Beskrivelse:

Graveskovlene er inkl. S1, CW20/30/40 hurtigkobling ophæng eller direkte monteret

Perfekt pasform, der giver maksimal fylde- og tømmeevne

XHD skovlen har Weldox bund/ryg og sider og har desuden 2-delt side med kraftig Hardox side nederst Sideskær komplet Hardox

HD Ribbeskovle til CW20/30/40, 12-30 tons



Tilvalg: Spadetænder

HD Ribbeskovl til vægtsklasse 12-20 tons med glat skær uden tænder

Varenr	Tekst	Tænder	Bredde/mm	Indhold/L	Pris DKK
1081-430-600-1	HD ribbeskovl, rundjern	3" - 3 stk.	600	430	35.580
1081-565-750-1	HD ribbeskovl, rundjern	3" - 4 stk.	750	565	37.300
1081-700-900-1	HD ribbeskovl, rundjern	3" - 4 stk.	900	700	38.990
1081-800-1000-1	HD ribbeskovl, rundjern	3" - 5 stk.	1000	800	39.775
1081-990-1200-1	HD ribbeskovl, rundjern	3" - 6 stk.	1200	990	42.500

HD Ribbeskovl til vægtsklasse 20-30 tons med glat skær uden tænder

Varenr	Tekst	Tænder	Bredde/mm	Indhold/L	Pris DKK
1081-520-600-1	HD ribbeskovl, rundjern	3,5" - 3 stk.	600	520	46.390
1081-740-800-1	HD ribbeskovl, rundjern	3,5" - 4 stk.	800	740	47.100
1081-970-1000-1	HD ribbeskovl, rundjern	3,5" - 5 stk.	1000	970	47.750
1081-1205-1200-1	HD ribbeskovl, rundjern	3,5" - 5 stk.	1200	1205	49.500
1081-1325-1250-1	HD ribbeskovl, rundjern	3,5" - 6 stk.	1300	1325	51.180
1081-1445-1400-1	HD ribbeskovl, rundjern	3,5" - 6 stk.	1400	1445	55.670
1081-1565-1500-1	HD ribbeskovl, rundjern	3,5" - 6 stk.	1500	1565	58.700

Tilvalg

Tekst	Pris DKK
3" tand påsvejset, pr. stk.	690
3,5" tand påsvejset pr. stk.	880
3" spadetand påsvejset pr. stk.	1.220
3,5" spadetand påsvejset pr. stk.	1.420
Profilskår P151 monteret (0-1 meter bredde)	960
Profilskår P151 monteret (1-1,5 meter bredde)	1.440
Tillæg CW45 ophæng	6.510

Beskrivelse:

Ribbeskovlene er inkl. S1, CW20/30/40 hurtigkobling ophæng eller direkte monteret

Ribberne er lavet af rundjern og er sortmalet

Perfekt pasform, der giver maksimal fylde- og tømmevne

OBS priserne foroven er uden tænder

HD Ribbeskovle med ribber af rundjern 30-35 tons

Her vist med
spadetænder



HD ribbeskovl 30-35 T maskiner - rundjern Ø50 mm

Varenr	Tekst	Tænder	Bredde/mm	Indhold/L	Pris DKK
1081-1400-1200-1	Ribbeskovl	4,5" - 5 stk	1200	1400	76.800
1081-1800-1500-1	Ribbeskovl	4,5" - 6 stk.	1500	1800	78.900
1081-2000-1700-1	Ribbeskovl	4,5" - 7 stk.	1700	2000	81.200

Tilvalg

Tekst	Pris DKK
4,5" tand påsvejset, pr. stk.	1.290
4,5" spadetand påsvejset, pr. stk.	2.360

Beskrivelse:

Skær i Hardox: 300 x 50 mm

Ribber: rundjern Ø50 - afstand ca. 50 mm

Priserne er uden tænder

HD Ribbeskovle til CW20/30/40 med skårne ribber 12-30 tons

Tilvalg: tænder



HD Ribbeskovl til vægtklasse 12-20 tons - skårne ribber

Varenr	Tekst	Tænder	Bredde/mm	Indhold/L	Pris DKK
1082-430-600-1	HD ribbeskovl, skårne	3" - 3 stk.	600	430	36.180
1082-565-750-1	HD ribbeskovl, skårne	3" - 4 stk.	750	565	37.125
1082-700-900-1	HD ribbeskovl, skårne	3" - 4 stk.	900	700	39.450
1082-800-1000-1	HD ribbeskovl, skårne	3" - 5 stk.	1000	800	40.470
1082-990-1200-1	HD ribbeskovl, skårne	3" - 6 stk.	1200	990	44.145

HD Ribbeskovl til vægtklasse 20-30 tons - skårne ribber

Varenr	Tekst	Tænder	Bredde/mm	Indhold/L	Pris DKK
1082-520-600-1	HD ribbeskovl, skårne	3,5" - 3 stk.	600	520	47.655
1082-740-800-1	HD ribbeskovl, skårne	3,5" - 4 stk.	800	740	48.475
1082-970-1000-1	HD ribbeskovl, skårne	3,5" - 5 stk.	1000	970	49.350
1082-1205-1200-1	HD ribbeskovl, skårne	3,5" - 5 stk.	1200	1205	51.700
1082-1325-1250-1	HD ribbeskovl, skårne	3,5" - 6 stk.	1300	1325	53.975
1082-1445-1400-1	HD ribbeskovl, skårne	3,5" - 6 stk.	1400	1445	56.250
1082-1565-1500-1	HD ribbeskovl, skårne	3,5" - 6 stk.	1500	1565	60.350

Tillæg

Tekst	Pris DKK
3" tand påsvejset, pr. stk.	690
3,5" tand påsvejset pr. stk.	880
3" spadetand påsvejset pr. stk.	1.220
3,5" spadetand påsvejset pr. stk.	1.420
Profilskår P151 monteret (0-1 meter bredde)	960
Profilskår P151 monteret (1-1,5 meter bredde)	1.440
Tillæg CW45 ophæng	6.510

Beskrivelse:

Ribbeskovlene er inkl. S1, CW20/30/40 hurtigkobling ophæng eller direkte monteret

Ribberne er udskårne Hardox 45

Perfekt pasform, der giver maksimal fylde- og tømmeevne Sortmalet

OBS priserne foroven er uden tænder

XHD Ribbeskovle med skårne ribber 30-40 tons



Her vist med
Kingmet tænder

XHD ribbeskovl til vægtklasse 30-40 tons

<u>Varenr</u>	<u>Tekst</u>	<u>Tænder</u>	<u>Bredde/mm</u>	<u>Indhold/L</u>	<u>Pris DKK</u>
	Ribbeskovl	4,5" - 5 stk	1200	1800	153.000
	Ribbeskovl	4,5" - 6 stk.	1700	2500	168.000

Tillæg

<u>Tekst</u>	<u>Pris DKK</u>
Tænder efter ønske	

Tillæg CW55 ophæng

8.000

Beskrivelse:

Skær i Hardox: 400 x 60 mm

Ribber: 40 mm Hardox450

Priserne er uden tænder

Unibucket vægtnklasse 20-40 tons



Her vist med tænder



Unibucket til 20-30 T gravemaskine

Varenr	Tekst	Bredde/mm	Indhold/L	Pris DKK m. ribbebund	Pris DKK m. std. bund
1400-1325-1500-1	Unibucket	1500	1325	217.300	197.550

Unibucket til 30-40 T gravemaskine

Varenr	Tekst	Bredde/mm	Indhold/L	Pris DKK m. ribbebund	Pris DKK m. std. bund
1400-1680-1600-1	Unibucket	1600	1680	223.600	203.250

Tilvalg

Tekst	Merpris DKK
Tænder efter kundens valg - spørg efter pris	

Beskrivelse: Unibucket er designet til hårdt arbejde og er idéel til nedbrydning

Konstrueret i Hardox 450

Udskifteligt bolt-on skær på bagklap

Kraftige cylindere

Mange udskiftelige dele for at opnå lang levetid

Max. Arbejdstryk: 180 BAR

180 BAR overtryksventil

Planérskovle til CW20/30/40, vægtklasse 12-30 tons



Standard planérskovle til vægtklasse 12-15 tons med glat skær

Varenr	Tekst	Bredde/mm	Indhold/L	Pris DKK
1170-600-1800-1	Planérskovl	1800	600	20.200
1170-700-2000-1	Planérskovl	2000	700	21.300

Standard planérskovle til vægtklasse 15-20 tons med glat skær

Varenr	Tekst	Bredde/mm	Indhold/L	Pris DKK
1170-800-1800-1	Planérskovl	1800	800	23.100
1170-900-2000-1	Planérskovl	2000	900	24.200
1170-1000-2200-1	Planérskovl	2200	1000	25.300

Standard planérskovle til vægtklasse 20-24 tons med glat skær

Varenr	Tekst	Bredde/mm	Indhold/L	Pris DKK
1170-1200-2000-1	Planérskovl	2000	1200	32.800
1170-1300-2200-1	Planérskovl	2200	1300	34.800
1170-1450-2200-1	Planérskovl	2500	1450	36.800

Standard planérskovle til vægtklasse 24-30 tons med glat skær

Varenr	Tekst	Bredde/mm	Indhold/L	Pris DKK
1170-1500-2000-1	Planérskovl	2000	1500	36.300
1170-1700-2200-1	Planérskovl	2200	1700	38.300
1170-2100-2200-1	Planérskovl	2500	2100	41.600

Tilvalg

Tekst	Pris DKK
Profilskår P101 påsvejset	930
Profilskår P151 påsvejset	2.050
Tillæg CW45 ophæng	6.510

Beskrivelse:

Skovlene er inkl. S1, CW20/30/40 hurtigkobling ophæng eller direkte monteret Inkl. midtstiver

Siderne trancherer og er med buede sideskår

Perfekt pasform, der giver maksimal fylde- og tømmeevne

Rabatskovle til CW20/30/40, vægtnklasse 12-30 tons

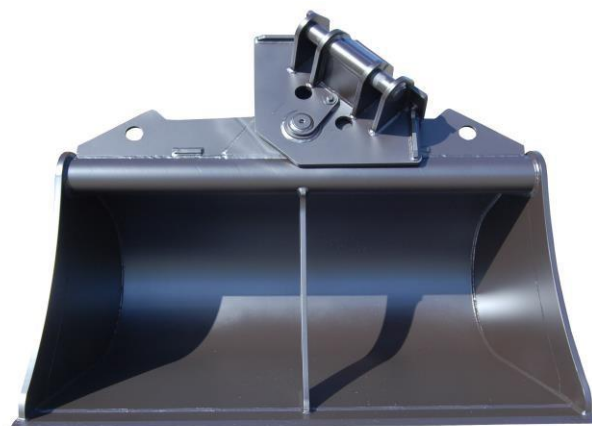

Standard stilbare planérskovle til vægtnklasse 12-15 tons med glat skær

Varenr	Tekst	Bredde/mm	Indhold/L	Pris DKK
1171-600-1800-1	Stilbar planérskovl	1800	600	43.400
1171-700-2000-1	Stilbar planérskovl	2000	700	44.500

Standard stilbare planérskovle til vægtnklasse 15-20 tons med glat skær

Varenr	Tekst	Bredde/mm	Indhold/L	Pris DKK
1171-800-1800-1	Stilbar planérskovl	1800	800	46.300
1171-900-2000-1	Stilbar planérskovl	2000	900	47.500
117-1000-2200-1	Stilbar planérskovl	2200	1000	48.700

Standard stilbar planérskovle til vægtnklasse 20-24 tons med glat skær

Varenr	Tekst	Bredde/mm	Indhold/L	Pris DKK
1171-1200-2000-1	Stilbar planérskovl	2000	1200	58.500
1171-1300-2200-1	Stilbar planérskovl	2200	1300	59.900
1171-1450-2500-1	Stilbar planérskovl	2500	1450	61.900

Standard stilbare planérskovle til vægtnklasse 24-30 tons med glat skær

Varenr	Tekst	Bredde/mm	Indhold/L	Pris DKK
1171-1500-2000-1	Stilbar planérskovl	2000	1500	66.300
1171-1700-2200-1	Stilbar planérskovl	2200	1700	68.500
1171-2100-2500-1	Stilbar planérskovl	2500	2100	71.800

Tilvalg

Tekst	Pris DKK
Profilskår P101 påsvejset	930
Profilskår P151 påsvejset	2.050
Tillæg CW45 ophæng	6.510

Beskrivelse:

Skovlene er inkl. S1, CW20/30/40 hurtigkobling ophæng eller direkte monteret

Med 2 cylindere og midtstiver

Med buede sideskår og trancerende sider

Svensker planérskovl til CW20/30/40, vægtnklasse 12-30 tons



Her vist med profilskår



Her vist til rendegraver med
Hydrema ophæng

Svensker planérskovle til vægtnklasse 12-15 tons med glat skær

Varenr	Tekst	Bredde/mm	Indhold/L	Pris DKK
1172-600-1800-1	Svensker planérskovl	1800	600	22.700
1172-700-2000-1	Svensker planérskovl	2000	700	23.800

Svensker planérskovle til vægtnklasse 15-20 tons med glat skær

Varenr	Tekst	Bredde/mm	Indhold/L	Pris DKK
1172-800-1800-1	Svensker planérskovl	1800	800	25.600
1172-900-2000-1	Svensker planérskovl	2000	900	26.700
1172-1000-2200-1	Svensker planérskovl	2200	1000	27.800

Svensker planérskovle til vægtnklasse 20-24 tons med glat skær

Varenr	Tekst	Bredde/mm	Indhold/L	Pris DKK
1172-1200-2000-1	Svensker planérskovl	2000	1200	35.800
1172-1300-2200-1	Svensker planérskovl	2200	1300	37.800
1172-1450-2500-1	Svensker planérskovl	2500	1450	39.800

Svensker planérskovle til vægtnklasse 24-30 tons med glat skær

Varenr	Tekst	Bredde/mm	Indhold/L	Pris DKK
1172-1500-2000-1	Svensker planérskovl	2000	1500	39.300
1172-1700-2200-1	Svensker planérskovl	2200	1700	41.300
1172-2100-2500-1	Svensker planérskovl	2500	2100	44.600

Tilvalg

Tekst	Pris DKK
Profilskår P101 påsvejset	2.050
Tillæg CW45 ophæng	6.510

Beskrivelse:

Skovlene er inkl. S1, CW20/30/40 hurtigkobling ophæng eller direkte monteret

Siderne skræner bagtil for at undgå kontakt med f.eks. mure ved brug af Powertilt eller tilt rotator Konisk form for at opnå bedst mulig fyldning og tømning af skovlen

Med buede sideskår

Svenskerkovle til CW20/30/40, vægtklasse 12-30 tons

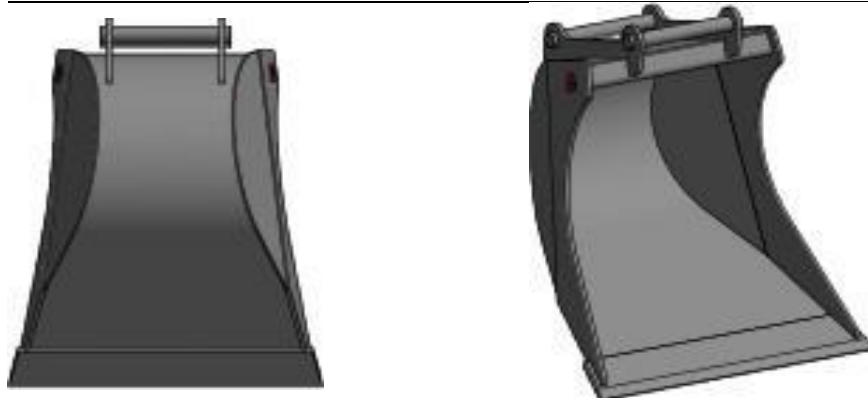

Her vist til rendegraver

Svenskerskovl til vægtklasse 12-20 tons med glat skær uden tænder

Varenr	Tekst	Tænder	Bredde/mm	Indhold/L	Pris DKK
1071-430-600-1	Svenskerskovl	3" - 3 stk.	600	430	29.800
1071-565-750-1	Svenskerskovl	3" - 4 stk.	750	565	30.500
1071-700-900-1	Svenskerskovl	3" - 4 stk.	900	700	32.220
1071-800-1000-1	Svenskerskovl	3" - 5 stk.	1000	800	32.975
1071-990-1200-1	Svenskerskovl	3" - 6 stk.	1200	990	35.700

Svenskerskovl til vægtklasse 20-30 tons med glat skær uden tænder

Varenr	Tekst	Tænder	Bredde/mm	Indhold/L	Pris DKK
1071-520-600-1	Svenskerskovl	3,5" - 3 stk.	600	520	38.800
1071-740-800-1	Svenskerskovl	3,5" - 4 stk.	800	740	39.400
1071-970-1000-1	Svenskerskovl	3,5" - 5 stk.	1000	970	40.050
1071-1205-1200-1	Svenskerskovl	3,5" - 5 stk.	1200	1205	41.800
1071-1325-1300-1	Svenskerskovl	3,5" - 6 stk.	1300	1325	43.480
1071-1445-1400-1	Svenskerskovl	3,5" - 6 stk.	1400	1445	45.170
1071-1565-1500-1	Svenskerskovl	3,5" - 6 stk.	1500	1565	48.200

Tilvalg

Tekst	Pris DKK
3" tand påsvejset, pr. stk.	690
3,5" tand påsvejset pr. stk.	880
3" spadetand påsvejset pr. stk.	1.220
3,5" spadetand påsvejset pr. stk.	1.420
Profilskår P151 monteret (0-1 meter bredde)	960
Profilskår P151 monteret (1-1,5 meter bredde)	1.440
Tillæg CW45 ophæng	6.510

Beskrivelse:

Svenskerkovlene er inkl. S1, CW20/30/40 hurtigkobling ophæng eller direkte monteret

Siderne skråner bagtil for at undgå kontakt med f.eks. mure ved brug af Powertilt eller tilt rotator Perfekt pasform, der giver maksimal fylde- og tømmeevne

Hydraulisk Pinlock S type hurtigkoblinger til gravemaskiner 11-35 tons



Hydraulisk Pinlock S60 hurtigkobling til vægtklasse 11-18 tons

Varenr	Tekst	Krog	Ca. vægt	Pris DKK
3613-PLS60H	S60 hurtigkobling	Pejo 5 T	120 kg	22.200

Hydraulisk Pinlock S70 hurtigkobling til vægtklasse 16-25 tons

Varenr	Tekst	Krog	Ca. vægt	Pris DKK
3614-PLS70H	S70 hurtigkobling	Pejo 6 T	250 kg	25.200

Hydraulisk Pinlock S80 hurtigkobling til vægtklasse 25-35 tons

Varenr	Tekst	Krog	Pris DKK
3615-PLS80H	S80 hurtigkobling	Pejo 8 T	450 kg

Hurtigkoblingerne leveres inkl. Pejokrog
OBS! Vægt er ca. og vil afhænge af ophænget til maskinen

Mål:

Pinlock type	S60 Pinlock	S70 Pinlock	S80 Pinlock
A: Akseldiameter	Ø 60 mm	Ø 70 mm	Ø 80 mm
B: Bredde	338 mm	448 mm	586 mm
C: Længde	480 mm	600 mm	670 mm
D: Byggehøjde	170 mm	190 mm	220 mm
Maskinvægt	10-18 T	16-25 T	25-35 T

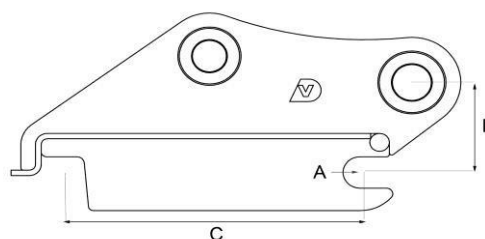
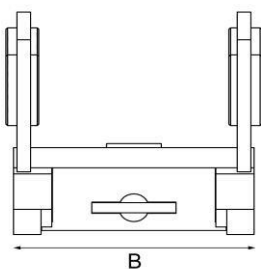

Powertilt til minigraver – op til 6800 kg.



Powertilt PT4.5 - maskine max. 1800 kg

Varenr	Tekst	Hydr. sving	Pris DKK
4101-PT45-1230	Powertilt PT4.5 m/hydraulisk Pinlock type 9930 (Hydrema type)	180°	28.330

Powertilt PT6.0 - maskine max. 4800 kg

Varenr	Tekst	Hydr. sving	Pris DKK
4101-PT60-1240	Powertilt PT6.0 m/hydraulisk Pinlock type 9940 (Hydrema type)	180°	41.415
4101-PT60-1245	Powertilt PT6.0 m/hydraulisk Pinlock type 9945 (Hydrema type)	180°	42.900

Powertilt PT7.0 - maskine max. 6800 kg

Varenr	Tekst	Hydr. sving	Pris DKK
4101-PT70-1245	Powertilt PT7.0 m/hydraulisk Pinlock type 9945 (Hydrema type)	180°	51.200

Tilvalg

Tekst	Pris DKK
Elektrisk 6-vejsventil monteret	2.750

GENEREL INFORMATION								
PTB-4.5	PTB-6	PTB-7	PT-105	PTB-9	PTB-10	PTB-11	PTB-12	
2-4	3-6	6-12	6-12	24-28	24-32	32-44	36-52	Oliemængde l/min
220 – 240 BAR								Olietryk BAR
1/4	1/4	1/4	1/4	1/4	1/4	1/4	3/4	Hydr. tilslutning
35	65	115	120	260	385	545	680	Ca. vægt uden ophæng og kobling
1,8 T	4,8 T	6,8 T	9,5 T	13,0T	20,0T	27,0T	35,0T	Max. maskinvægt
1000	1200	1400	1700	1700	1800	2100	2400	Max. skovlbredde mm
180°	180°	180°	180°	134°	134°	134°	134°	Hydr. sving

Beskrivelse:

Powertilt kan svinges fra side til side med 90° i hver retning

Priserne er tilpasset direkte montering i toppen og med hydraulisk hurtigkobling i bunden.

Powertilt til gravemaskine – op til 35 tons



Powertilt PT9.0 - maskine max. 13 tons

Varenr	Tekst	Hydr. sving	Pris DKK
1141-PT90-S60	Powertilt PT9.0 m/hydraulisk Pinlock type 9960 (Hydrema type)	134°	75.500

Powertilt PT10.0 - maskine max. 20 tons

Varenr	Tekst	Hydr. sving	Pris DKK
1141-PT10-1270	Powertilt PT10.0 m/hydraulisk Pinlock type 9970 (Hydrema type)	134°	84.800

Powertilt PT11.0 - maskine max. 27 tons

Varenr	Tekst	Hydr. sving	Pris DKK
1141-PT11-1280	Powertilt PT11.0 m/hydraulisk Pinlock type 9980 (Hydrema type)	134°	107.650

Powertilt PT12.0 - maskine max. 35 tons

Varenr	Tekst	Hydr. sving	Pris DKK
1141-PT12-1280	Powertilt PT12.0 m/hydraulisk Pinlock type 9980 (Hydrema type)	134°	127.450

Tilvalg

Tekst	Pris DKK
Elektrisk 6-vejsventil monteret	2.750

GENEREL INFORMATION								
PTB-4.5	PTB-6	PTB-7	PT-105	PTB-9	PTB-10	PTB-11	PTB-12	
2-4	3-6	6-12	6-12	24-28	24-32	32-44	36-52	Oliemængde l/min
220 – 240 BAR								Olietryk BAR
1/4	1/4	1/4	1/4	1/4	1/4	1/4	3/4	Hydr. tilslutning
35	65	115	120	260	385	545	680	Ca. vægt uden ophæng og kobling
1,8 T	4,8 T	6,8 T	9,5 T	13,0T	20,0T	27,0T	35,0T	Max. maskinvægt
1000	1200	1400	1700	1700	1800	2100	2400	Max. skovlbredde mm
180°	180°	180°	180°	134°	134°	134°	134°	Hydr. sving

Beskrivelse:

Powertilt kan svinges fra side til side med 67° i hver retning

Priserne er tilpasset direkte montering i toppen og med hydraulisk hurtigkobling i bunden.

Powertilt til rendegraver – op til 9,5 tons

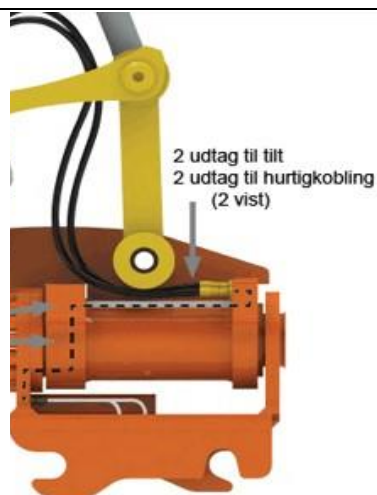

Powertilt PT105 til rendegraver og minigraver op til 9,5 T

Varenr	Tekst	Hydr. sving	Pris DKK
4101-PT105-1245	Powertilt PT105 med hydraulisk Pinlock type 1245	180°	55.000

Tilvalg

Tekst	Pris DKK
Elektrisk 6-vejsventil monteret	2.750

GENEREL INFORMATION								
PTB-4.5	PTB-6	PTB-7	PT-105	PTB-9	PTB-10	PTB-11	PTB-12	
2-4	3-6	6-12	6-12	24-28	24-32	32-44	36-52	Oliemængde l/min
220 – 240 BAR								Olietryk BAR
1/4	1/4	1/4	1/4	1/4	1/4	1/4	3/4	Hydr. tilslutning
35	65	115	120	260	385	545	680	Ca. vægt uden ophæng og kobling
1,8 T	4,8 T	6,8 T	9,5 T	13,0T	20,0T	27,0T	35,0T	Max. maskinvægt
1000	1200	1400	1700	1700	1800	2100	2400	Max. skovlbredde mm
180°	180°	180°	180°	134°	134°	134°	134°	Hydr. sving

Beskrivelse:

Ny model 105 - hvor hydraulikolien løber indvendig i armene på vores Powertilt. Der er derfor ingen slanger der kan komme i klemme.

Lidt mere kompakt end den tidligere model.

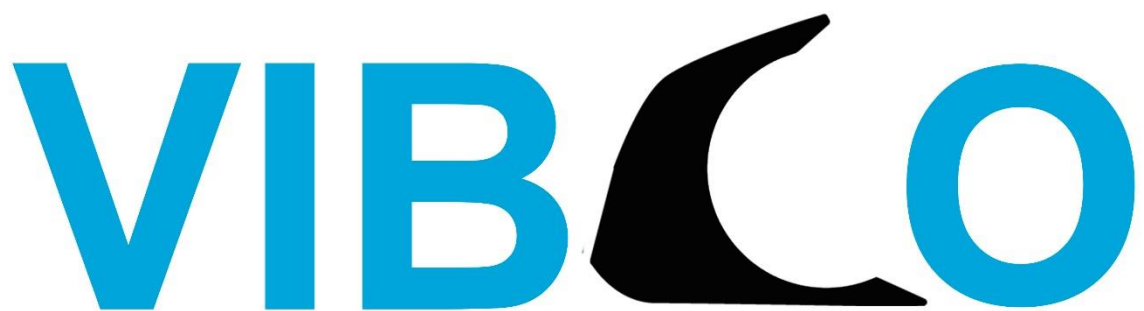

Smedevangen 1-3, 3540 Lynge

Tlf. 7026 0570

CVR. 32160425

info@vibco.dk

www.vibco.dk